Входъ во храмъ пресв. Богородицы

(Введенье, 21 ноя)

На великій вечерни

Господи воззвахъ, гл. а̃.

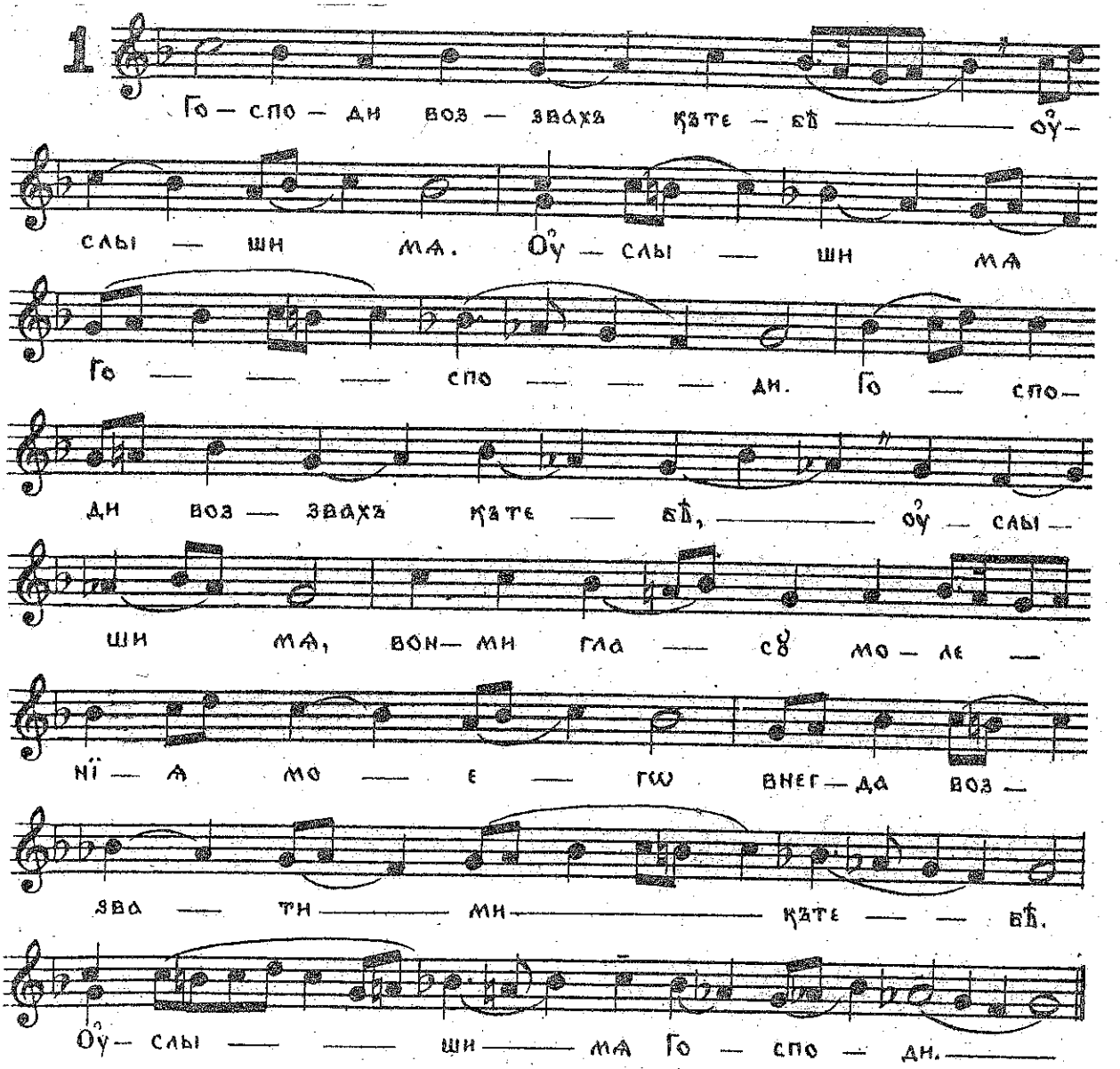

Да и̊справится, гл. а̃.

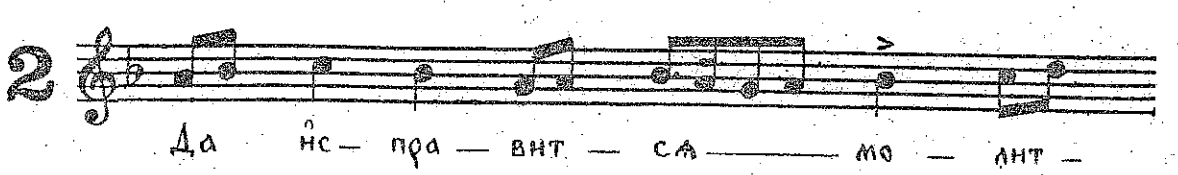

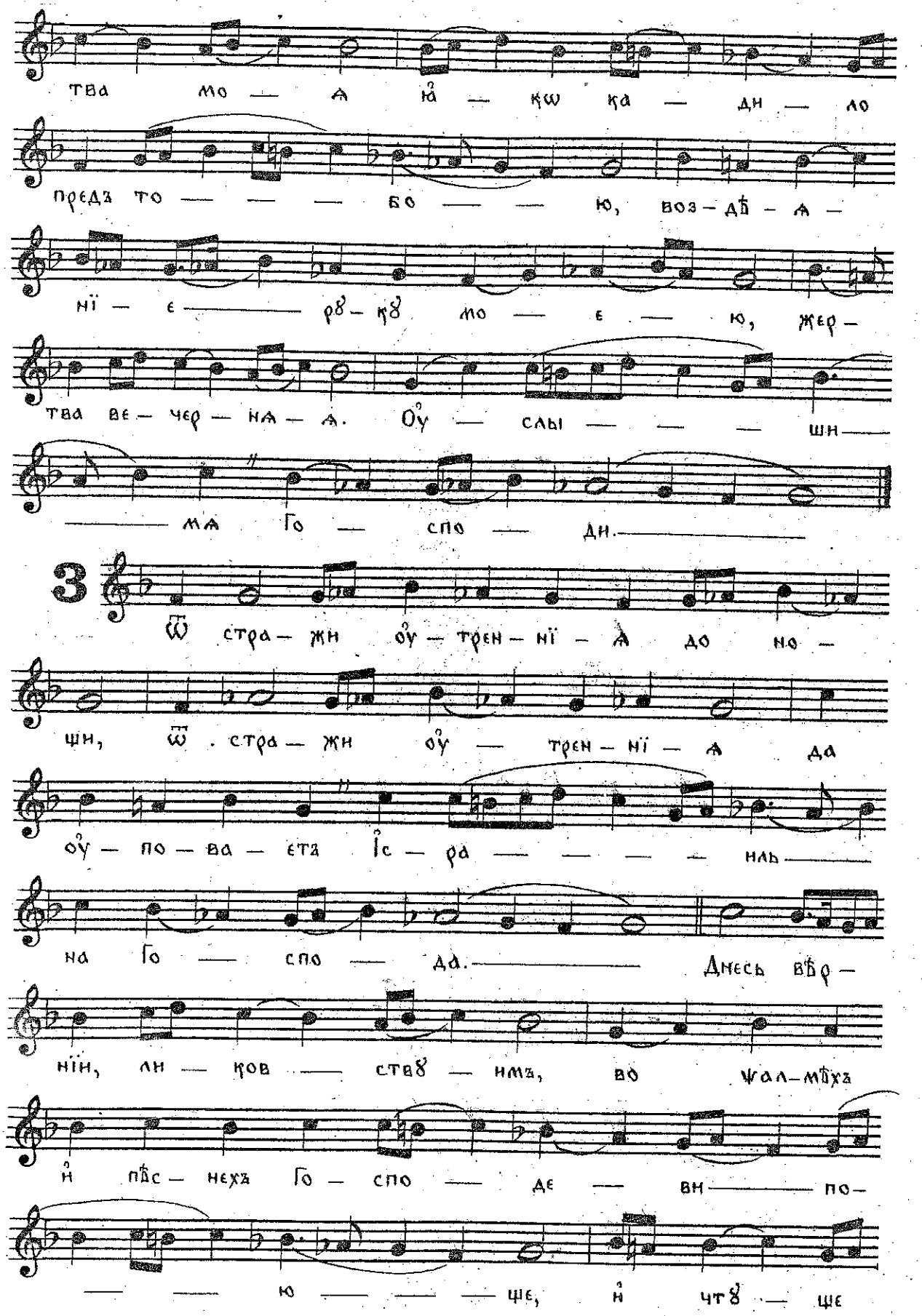
тва мо — а ѝ — кѡ ка — дн — ло
предъ то — — — бо — — ю, воз — дѣ — а —
нї — є — рѳ — кѳ мо — є — ю, жер —
тва ве — чер — на — а. Оу — слы — — — шн —
— ма Го — спо — дн. —
3
Ѡ стра — жн оу — трен — нї — а до но —
шн, Ѡ . стра — жн оу — трен — нї — а да
оу — по — ва — ета Іс — ра — — — нль —
на Го — спо — да. — Днесь вѣр —
нїи, ли — ков — ствѳ — нма, во ѱал — мѣхѣ
ѝ пѣс — нехѣ Го — спо — де — вн — по —
— — ю — — — ше, ѝ чтѳ — ше

то — гѡ свѧ — ще — нꙋ — ю сѣнь, ѡ̊ — дꙋ —

шев — лен — ный кї — вѡтъ, не — вмѣ — сти — мо — е

сло — во вмѣ — стив — шꙋ — ю: при — во —

дит — сѧ — бо Го — спо — — —

де — — — ви, па — че е̊ — сте — ства пло —

тї — ю — мла — ден — ствꙋ — ю — — щи,

и̊ свѧ — ти — тель ве — ли — кїй За — ха — рї — а

прї — ем — летъ съ ве — се — — лї — емъ сї —

ю, ꙗ̊ — кѡ Бо — — — — жї — —

е жи — ли — — ще.

4 А̊ — кѡ оу̊ Го — спо — да ми — лость, и̊

мно — го — е оу̊ не — гѡ и̊з — бав — ле — нї — е,

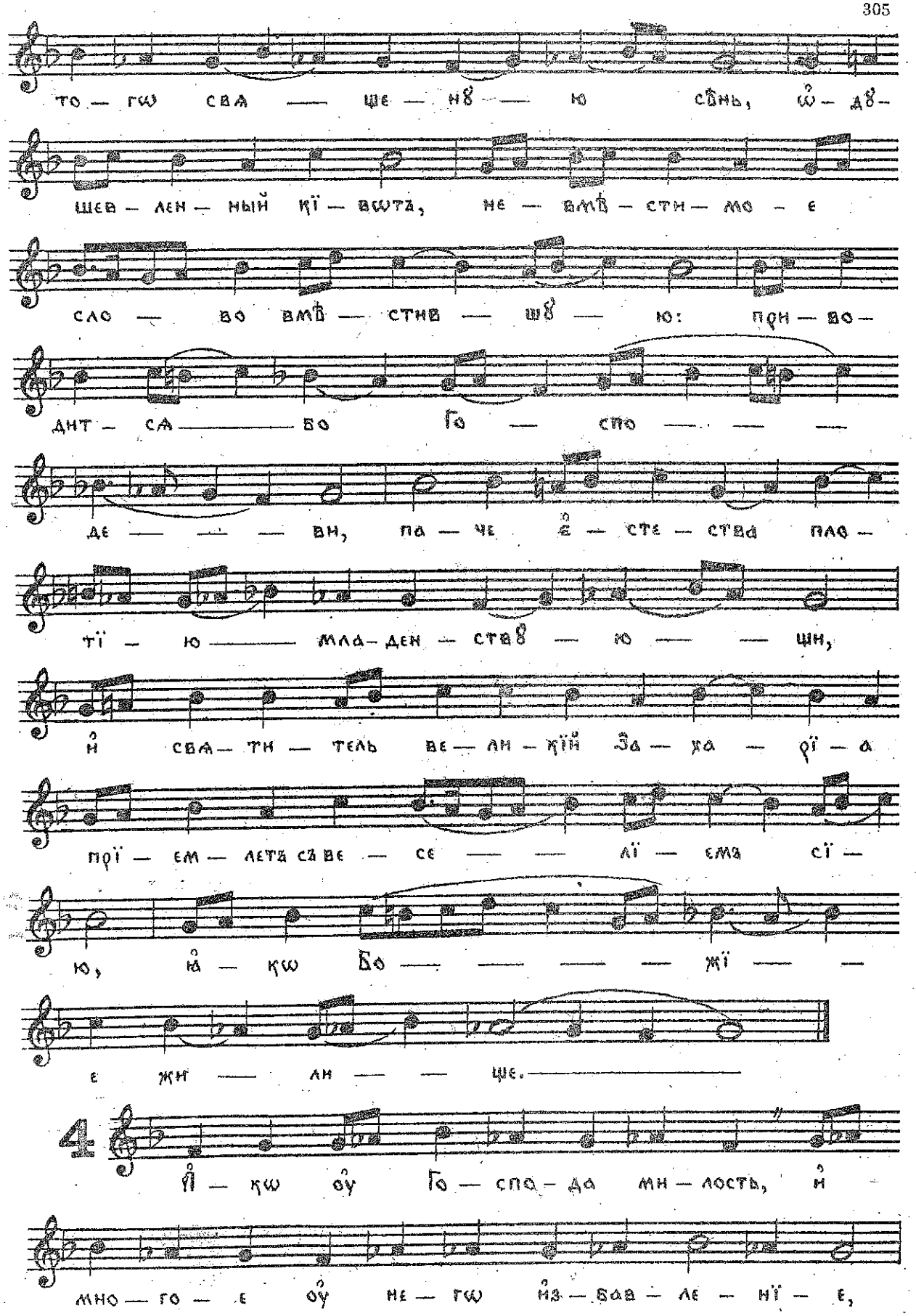

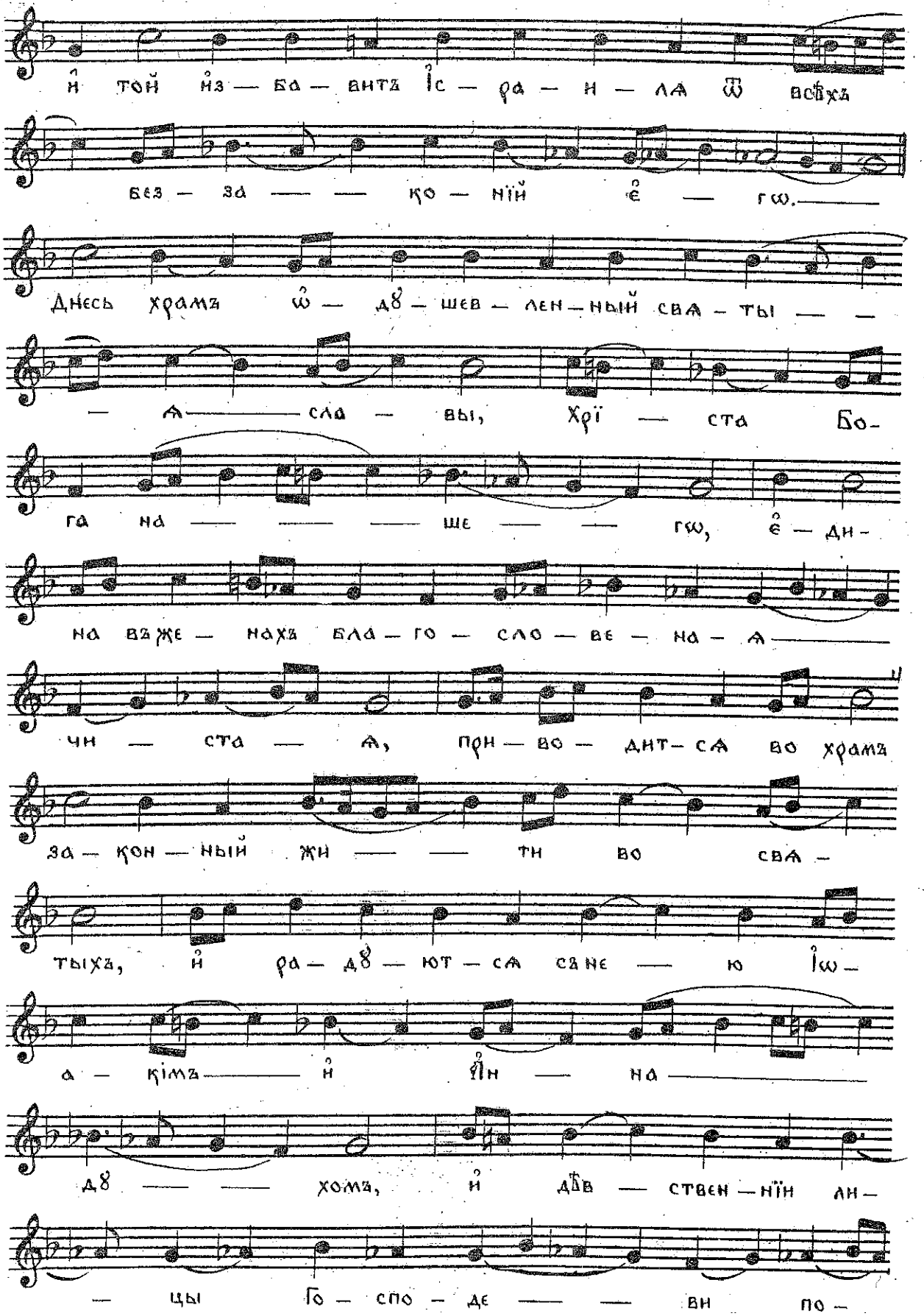
и̂ той и̂з — ба — витъ І̂с — ра — и — лѧ ѿ всѣхъ
без — за — — ко — нїй є̂ — гѡ.
Днесь храмъ ѡ̂ — дꙋ — шев — лен — ный свѧ — ты — —
— ѧ — сла — вы, Хрї — ста Бо-
га на — — — ше — — гѡ, є̂ — ди-
на въ же — нахъ бла — го — сло — ве — на — ѧ
чи — ста — ѧ, при — во — дит — сѧ во храмъ
за — кон — ный жи — — ти во свѧ —
тыхъ, и̂ ра — дꙋ — ют — сѧ съ не — ю І̂ѡ —
а — кімъ — и̂ А̂н — на
дꙋ — — хомъ, и̂ дѣв — ствен — нїи ли —
— цы Го — спо — де — — ви по —

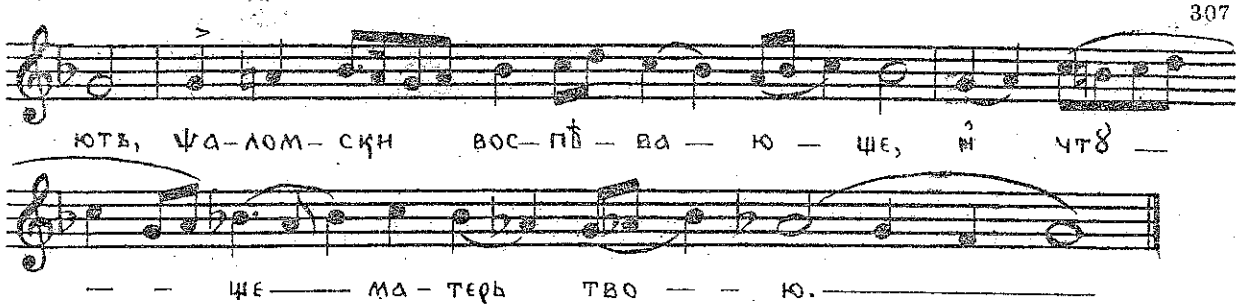

На Господи воззвахъ, стїхиры гл. Д. подобенъ

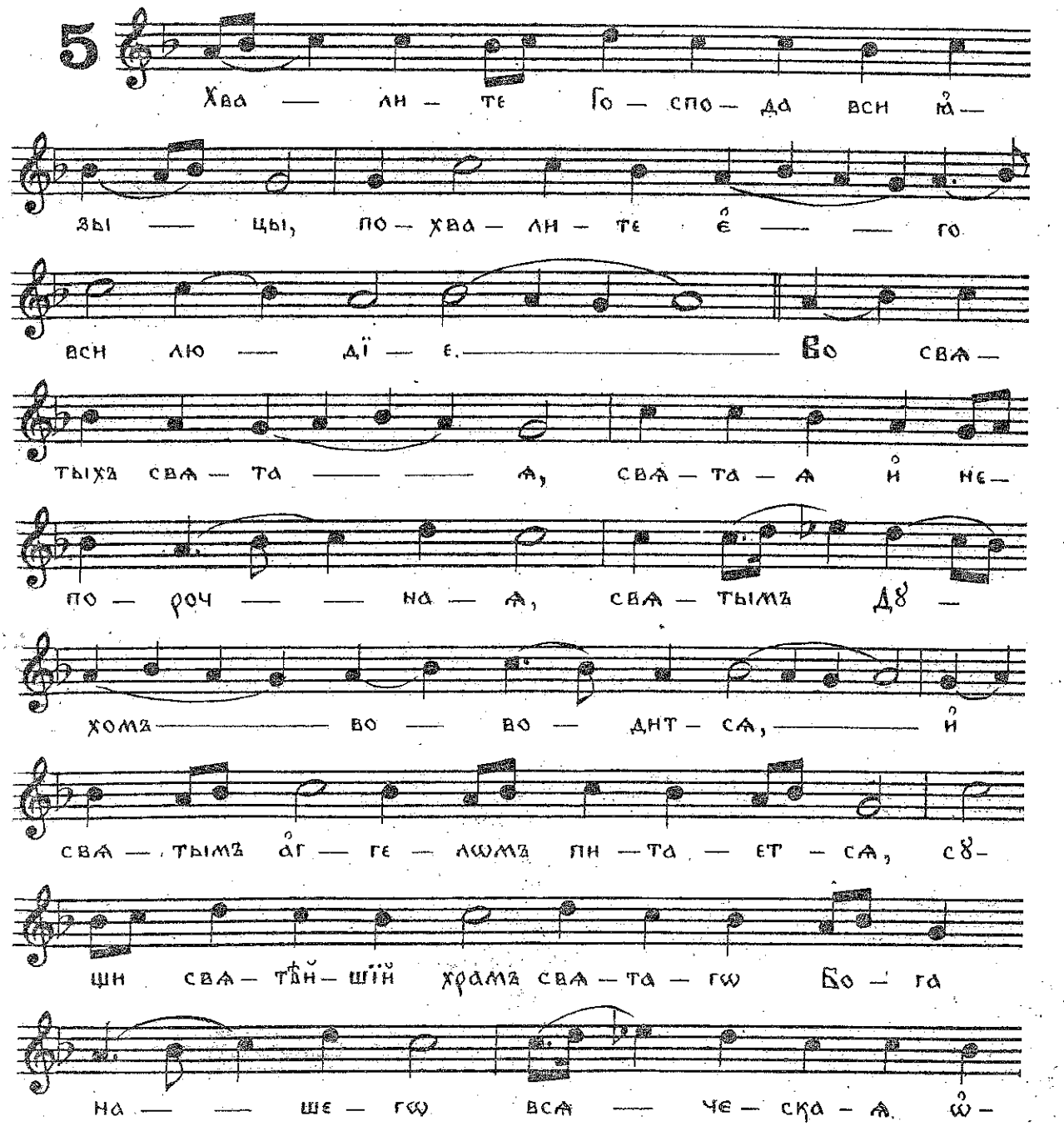

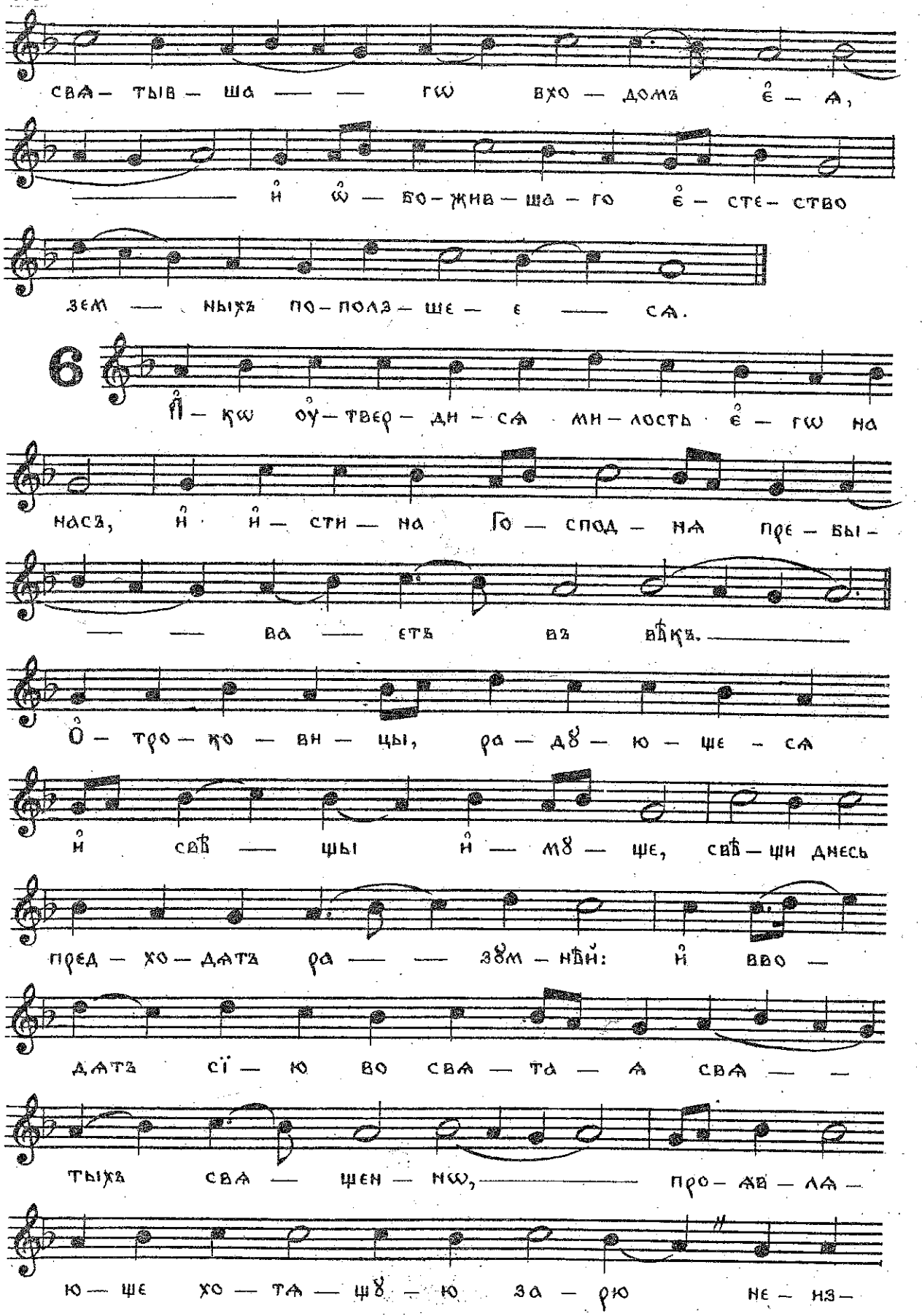
свѧ — тыв — ша — — гѡ вхо — домъ є̊ — ѧ,
— и̊ ѡ̊ — бо — жив — ша — го є̊ — сте — ство
зем — ныхъ по — полз — ше — є — сѧ.
6
А̊ — кѡ оу̊ — твер — ди — сѧ ми — лость є̊ — гѡ на
насъ, и̊ и̊ — сти — на Го — спод — нѧ пре — бы —
— — ва — етъ въ вѣкъ. —
О̊ — тро — ко — ви — цы, ра — дꙋ — ю — ще — сѧ
и̊ свѣ — щы и̊ — мꙋ — ще, свѣ — щи днесь
пред — хо — дѧтъ ра — — зꙋм — нѣй: и̊ вво —
дѧтъ сї — ю во свѧ — та — ѧ свѧ — —
тыхъ свѧ — щен — нѡ, — про — ѧв — лѧ —
ю — ще хо — тѧ — щꙋ — ю за — рю не — из —

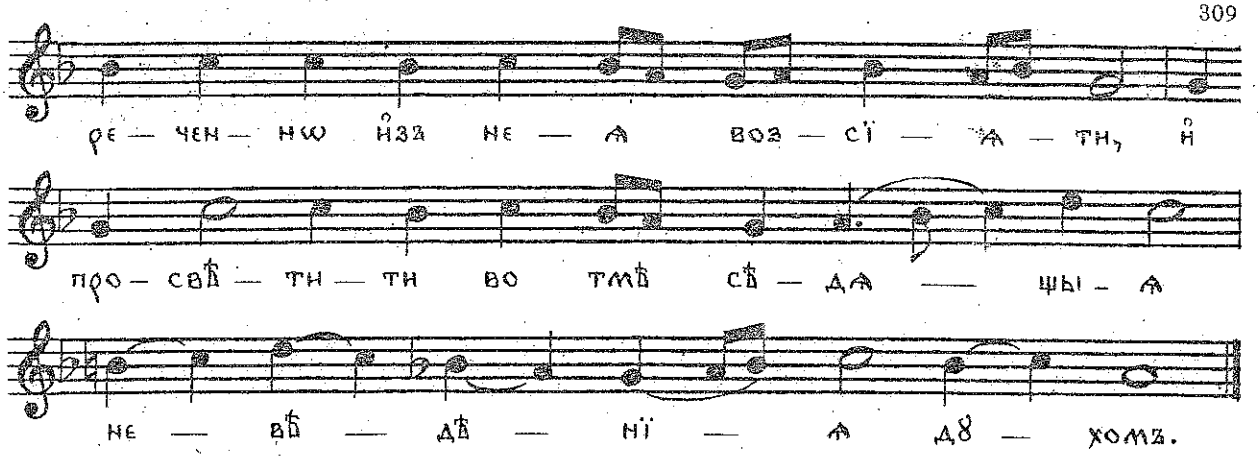

Слава, й нынѣ, гл. Й.

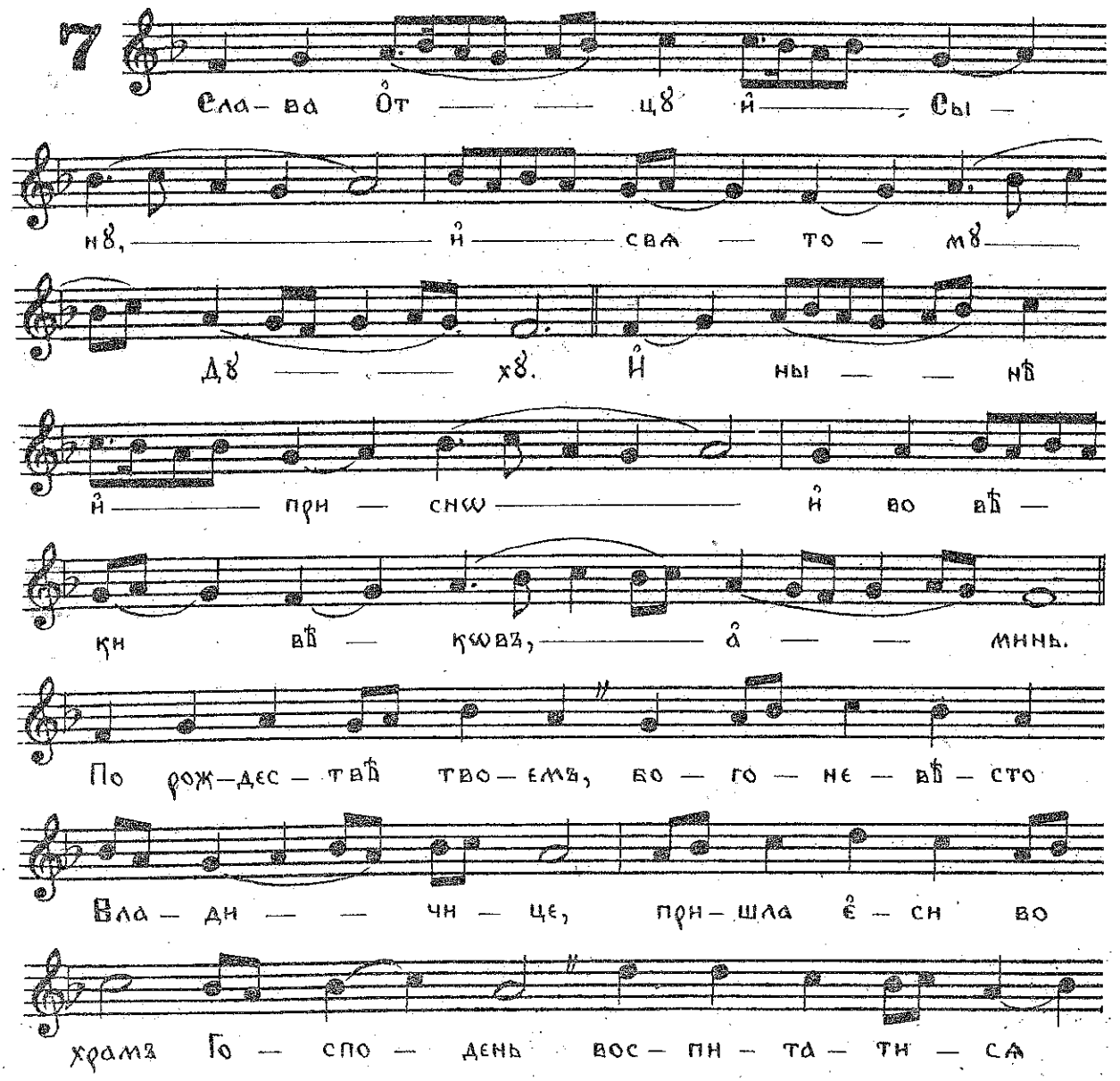

во свѧ — та — ѧ — свѧ — тыхъ, — ꙗ̊ —

кѡ ѡ̊ — свѧ — — ще — — — на:

тог — да и̊ Га — врїилъ по — сланъ быстъ къ те — бѣ

все — не — по — роч — — нѣй, пи — — щꙋ

те — — бѣ при — но — сѧ. — не —

бес — на — ѧ всѧ — оу̊ — ди — ви — —

— ша — — — сѧ, зрѧ — ще Дꙋ — ха свѧ —

та — го въ тѧ — всель — ша — сѧ —

— тѣм — же пре — чи — ста — ѧ

зрѧ — ще Дꙋ — ха свѧ — та — — — — — — — — го —

— въ тѧ — всель — — — — — ша — —

— — сѧ, —

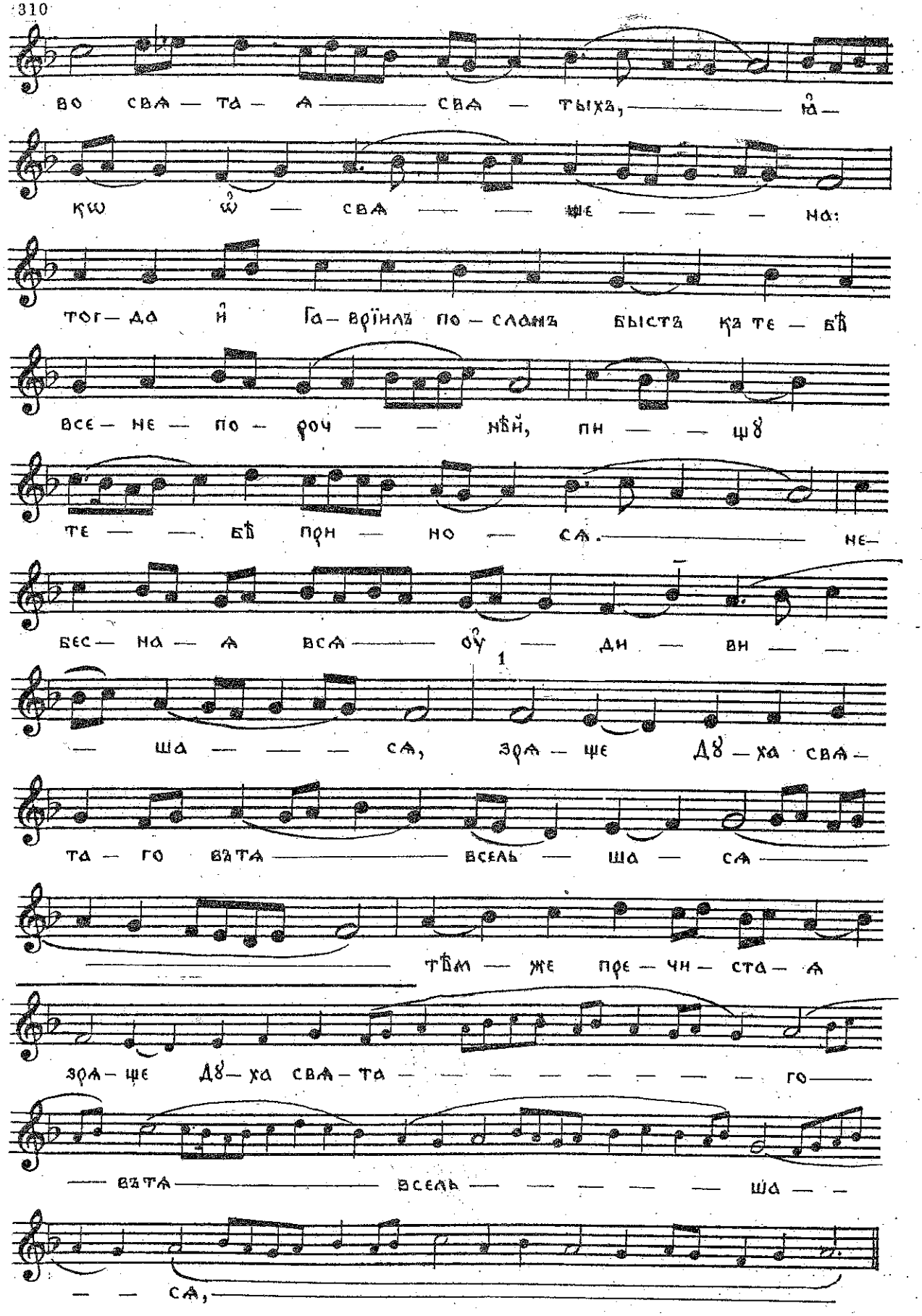

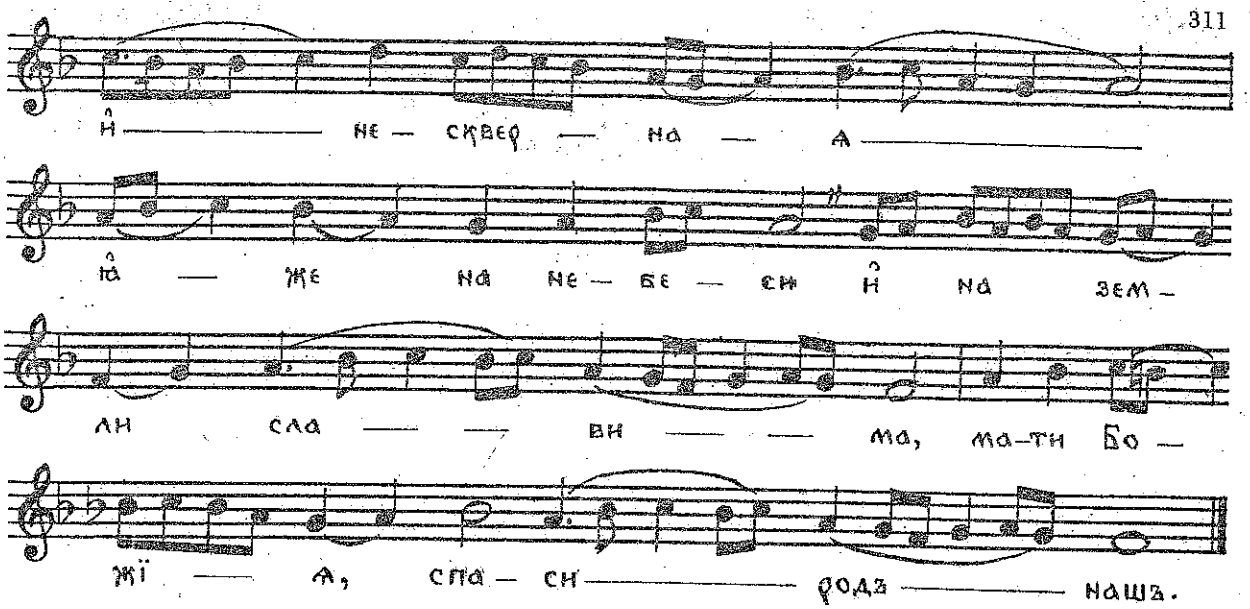
и҆ — не — сквер — на — ѧ —
ꙗ҆ — же на не — бе — си и҆ на зем —
ли сла — — ви — — ма, ма-ти Бо —
жї — ѧ, спа — си — родъ — нашъ.

На лїтіи, стїхира, гл. а҃.

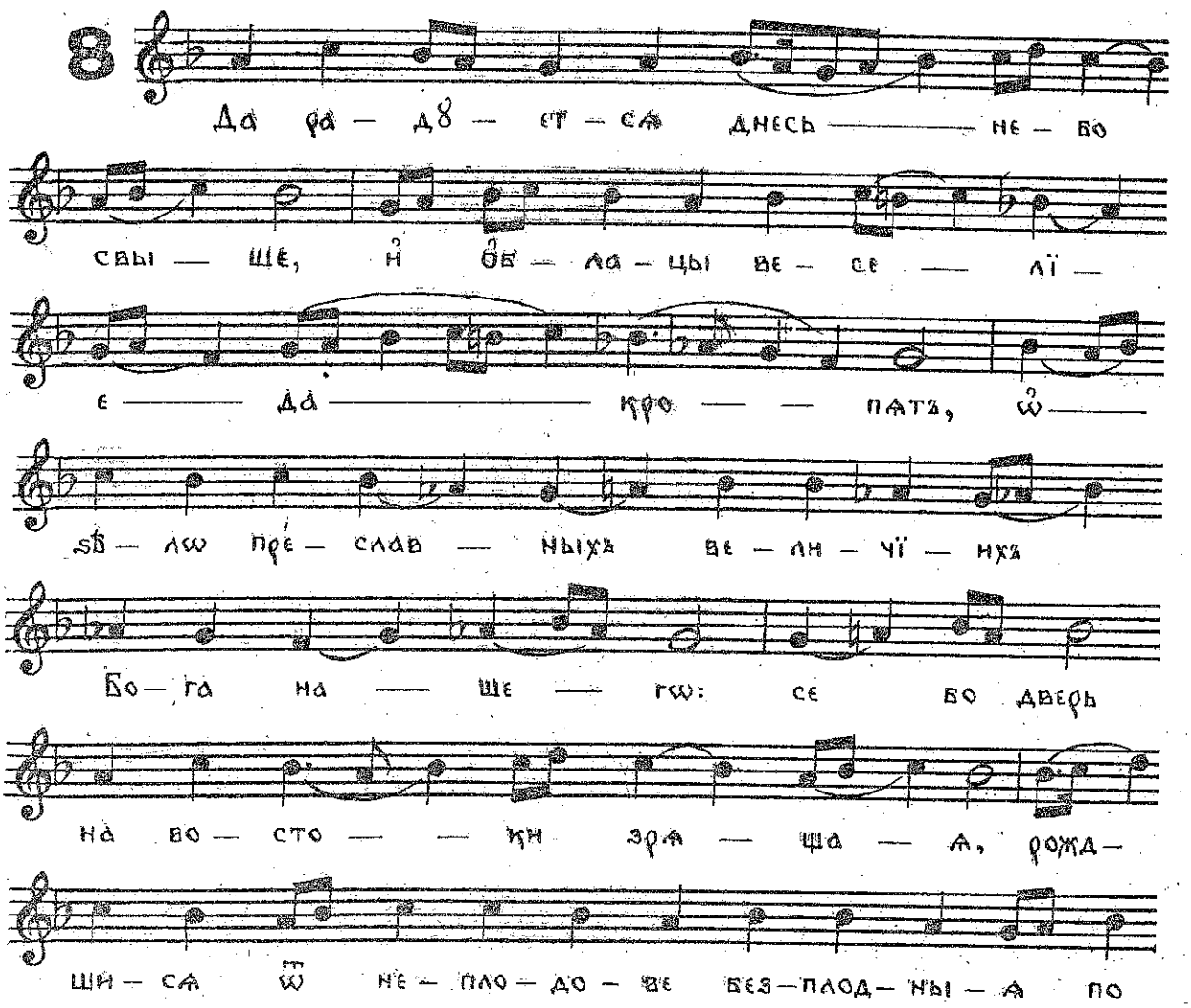
8
Да ра — дꙋ — ет — сѧ днесь — не — бо
свы — ше, и҆ о҆б — ла — цы ве — се — лї —
е — да — кро — — пѧтъ, ѡ҆ —
ѕѣ — лѡ пре — слав — ныхъ ве — ли — чї — ихъ
Бо — га на — ше — гѡ: се бо дверь
на во — сто — — ки зрѧ — ща — ѧ, рожд —
ши — сѧ ѿ не — пло — до — ве без — плод — ны — ѧ по

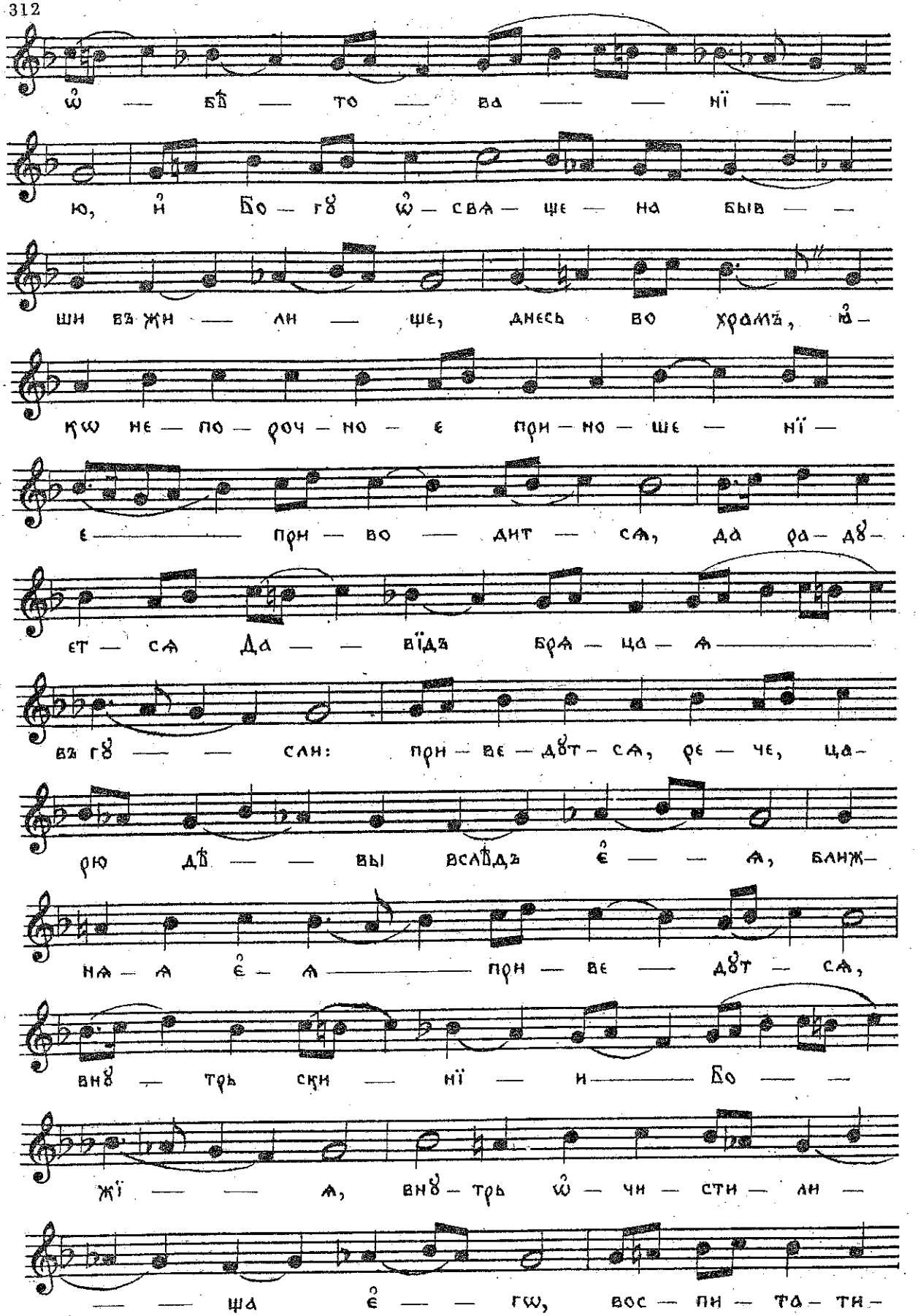
ѡ — бѣ — то — ва — — нїи — —
ю, и Бо — гъ ѡ — сва — ще — на быв — —
шин въ жи — ли — ще, днесь во храмѣ, и —
кѡ не — по — роч — но — є при — но — ше — нїи —
є — — — — при — во — дит — ся, да ра — дъ —
ет — ся Да — — вїдъ бра — ца — я — — — —
въ гъ — — слн: при — ве — дът — ся, ре — че, ца —
рю дѣ — — вы всѣдъ є — — я, ближ —
ня — я є — я — — — — при — ве — дът — ся,
вну — трь ски — нїи — и — — — Бо — —
жї — — я, вну — трь ѡ — чи — сти — ли —
— — ща є — — гѡ, вос — пи — та — ти —

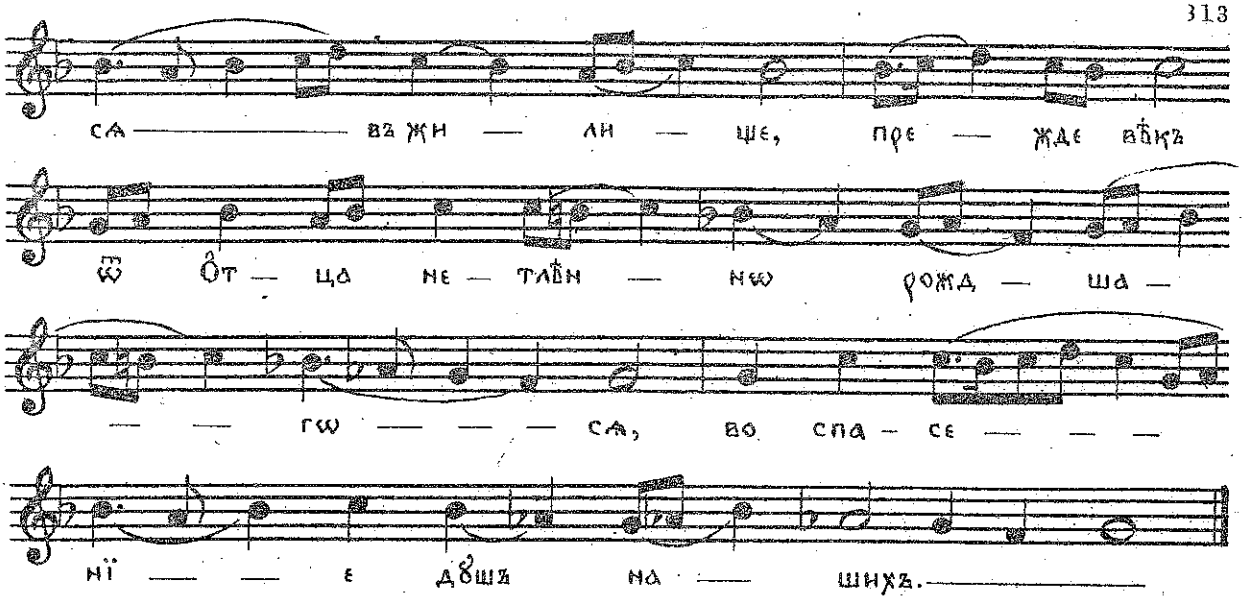

Слава, и нынѣ, гл. Є҃.

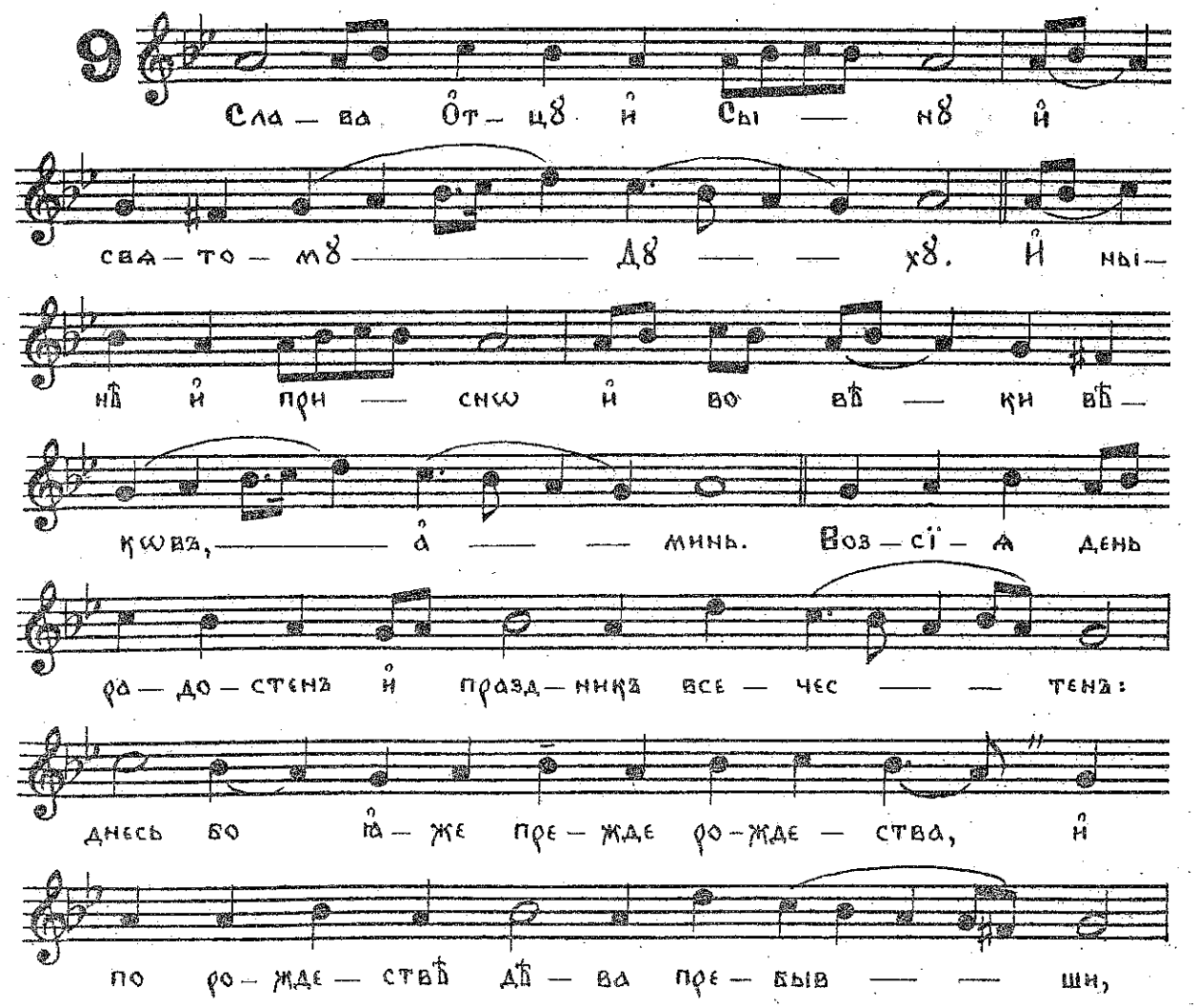

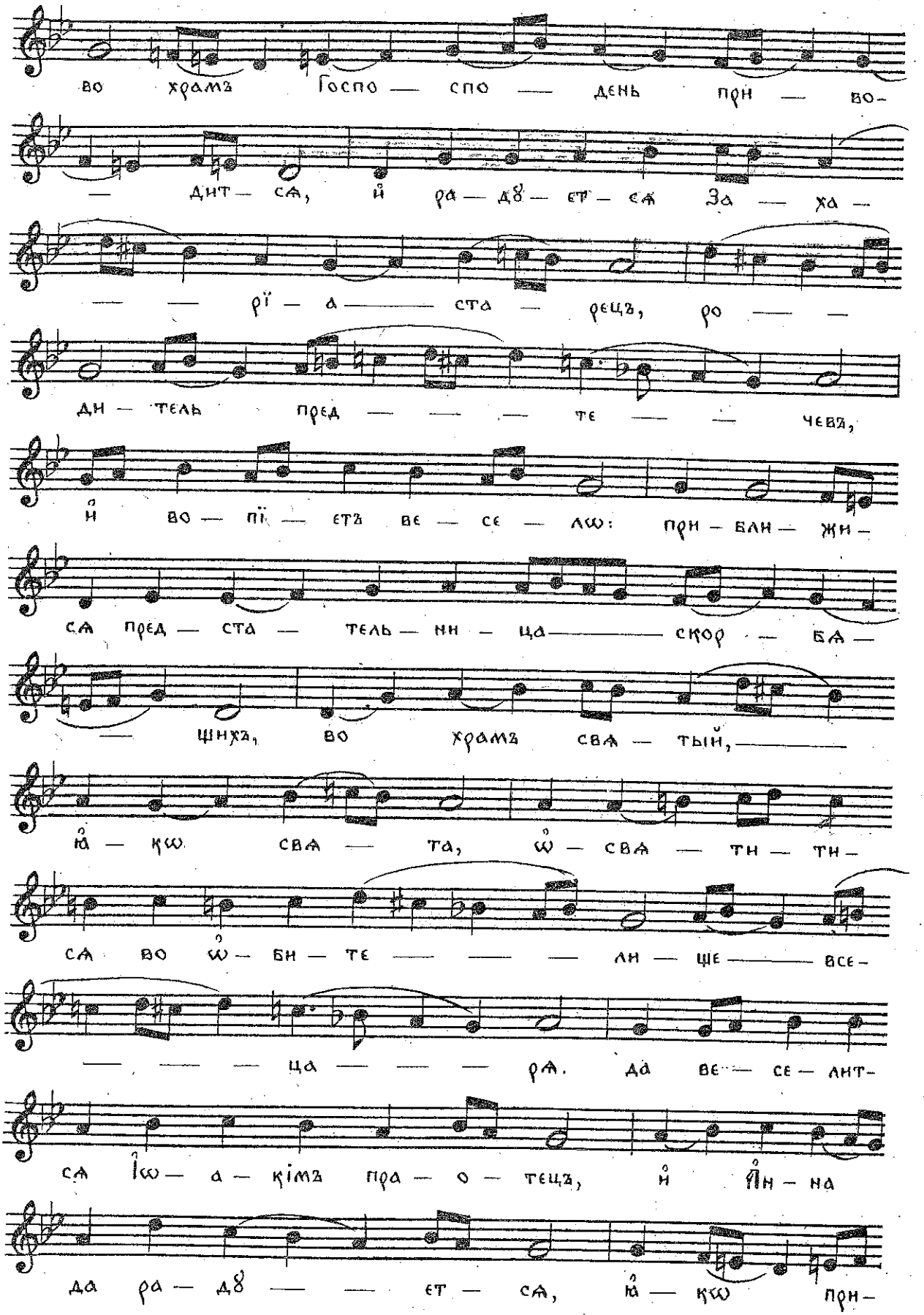
во храмъ Госпо — спо — день при — во-
— дит — ся, и ра — дѹ — ет — ся За — ха —
— — рї — а ——— ста — рецъ, ро — —
ди — тель пред — — — те — — чевъ,
и во — пї — етъ ве — се — лѡ: при — бли — жи —
ся пред — ста — тель — ни — ца ——— скор — ба —
— шихъ, во храмъ свя — тый, ———
йа — кѡ свя — та, ѡ — свя — ти — ти —
ся во ѡ — би — те — — — ли — ще ——— все —
— — — ца — — — ря. да ве — се — лит —
ся Їѡ — а — кімъ пра — о — тецъ, и Ѧн — на
да ра — дѹ — — — ет — ся, йа — кѡ при —

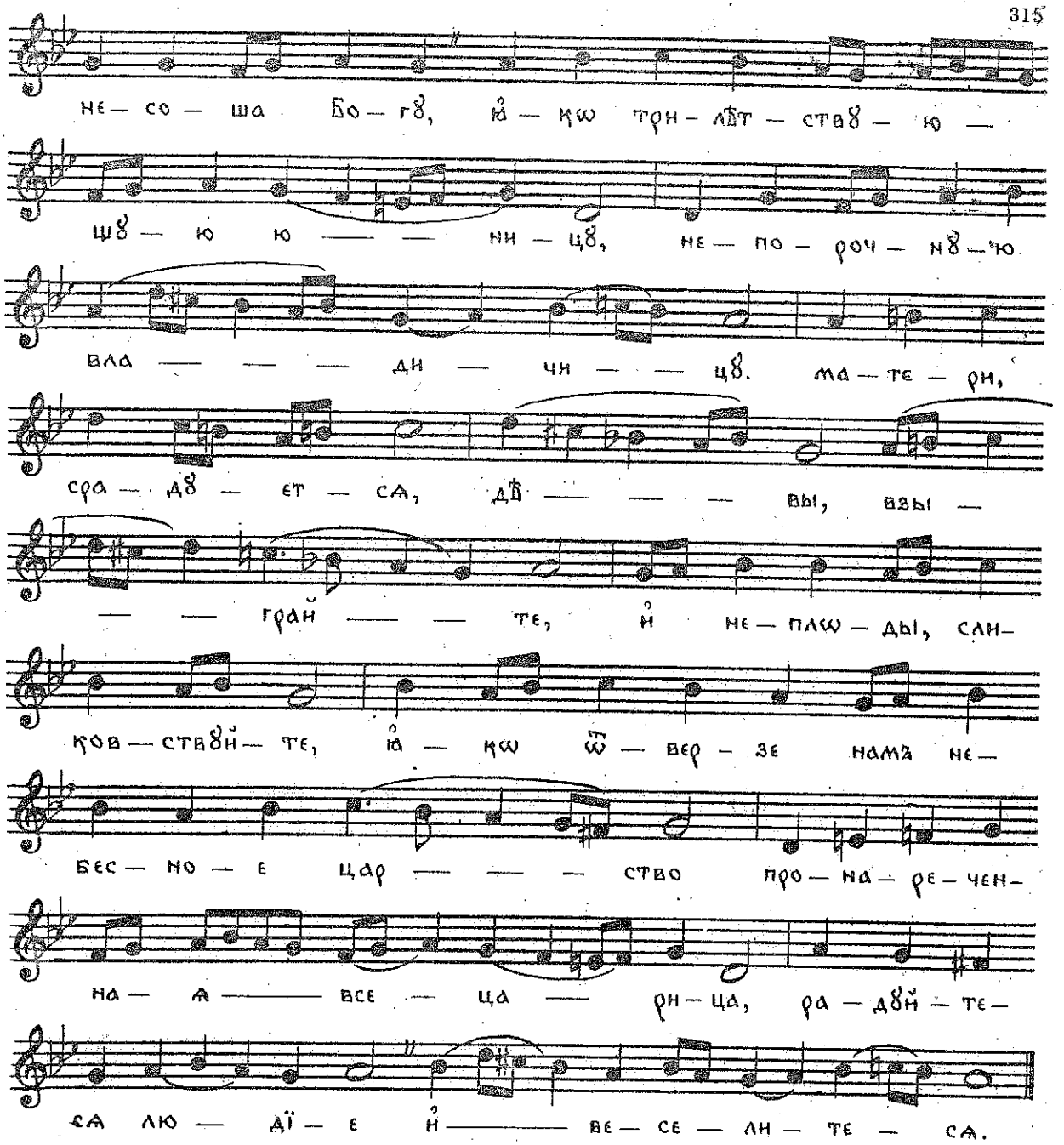

На стїховнѣ, стїхира, гл. Є.

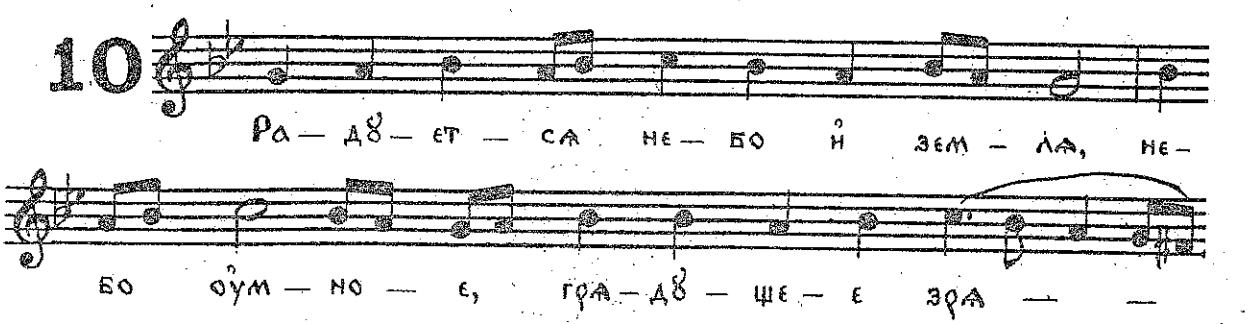

ще, бо — же — ствен — ный домъ вос — пи — та —

ти — ся — чест — — нѡ, дѣ — вꙋ

є — ди — нꙋ и — не — по — роч — нꙋ —

ю, къ ней — же ди — вя — ся За — ха — —

рї — а во — пї — — — я — — ше:

две — ре Го — спод — ня, хра — ма ѿ — вер —

за — ю те — бѣ две — — — ри, ра — дꙋ — ю —

щи — ся въ немъ ли — ков — — ствꙋй: по —

знахъ бо — и вѣ — ро — вахъ ꙗ — кѡ оу — же из —

бав — ле — нї — е прїи — детъ про — яв — лен —

нѡ — Іс — ра — и — — ле — во, и ро —

дит — ся изъ те — бе — Богъ сло — во,

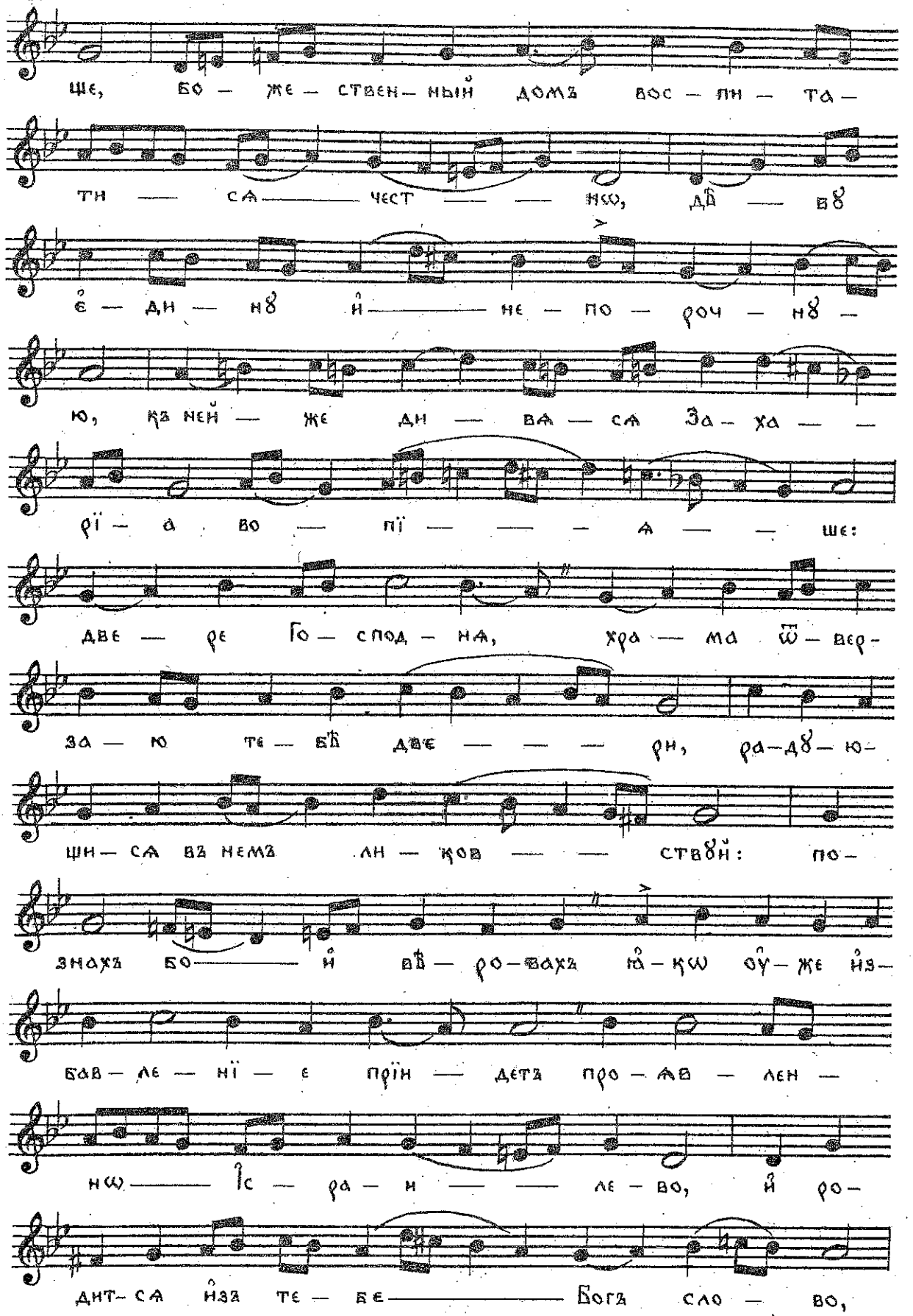

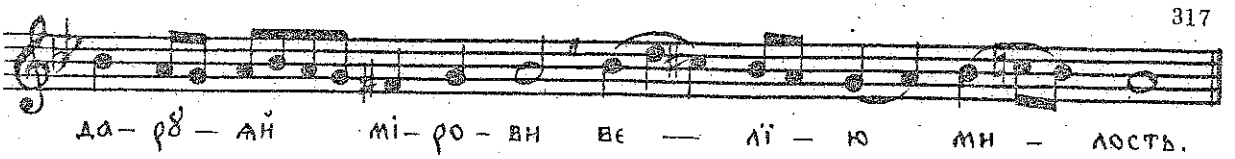

Слава, и нынѣ, гл. S.

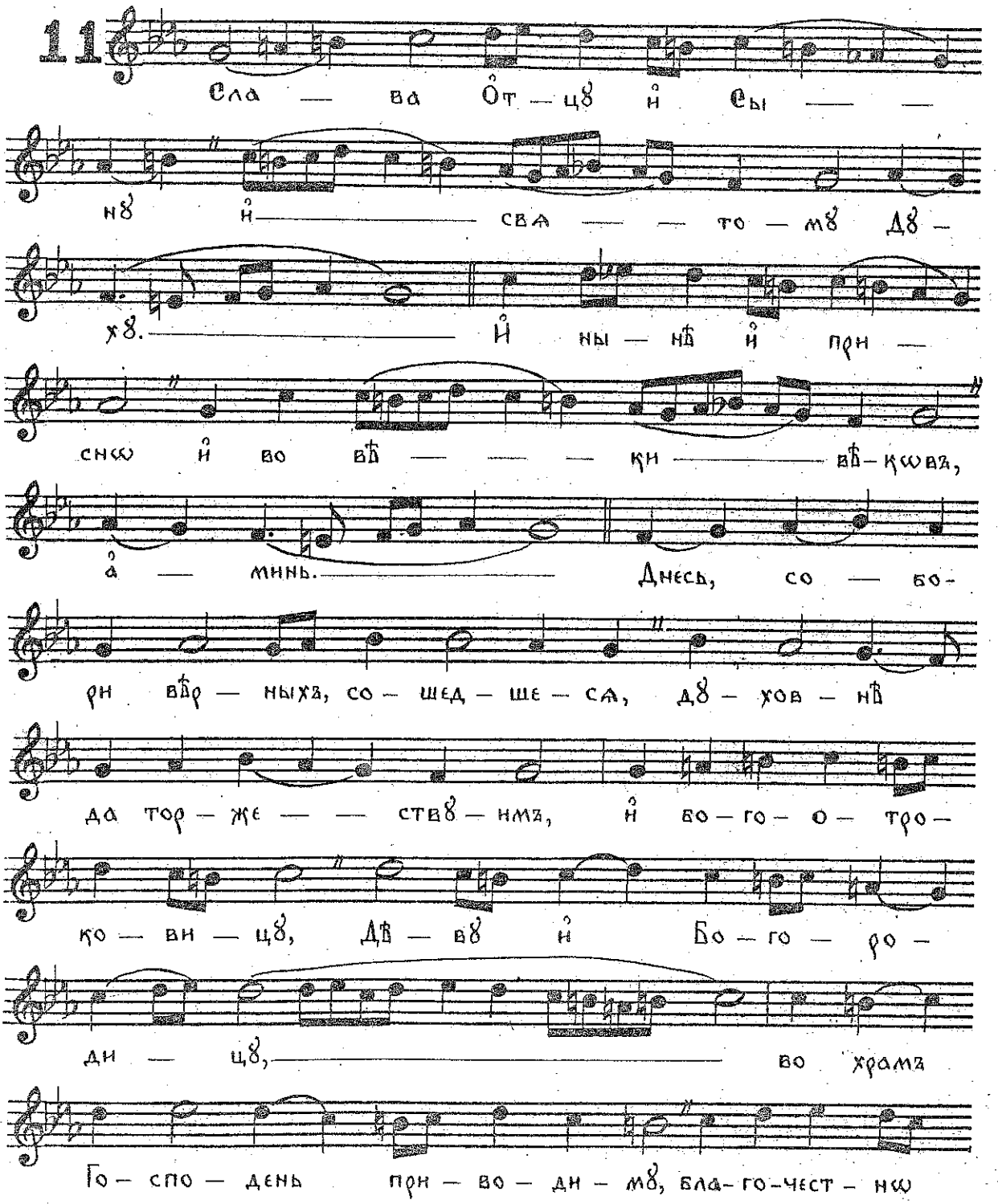

вос — — — хва — — лимъ пред — из — бран —

нꙋ ѿ всѣхъ — ро — дωвъ. во ѡ — би — те —

ли — ще всѣхъ ца — ря Хрї — ста и — Бо — га:

— дѣ — вы, свѣ — щы но — ся — ще, пред —

и — ди — те при — сно — дѣ — — вы. чтꙋ — ще

чест — но — е про — ис — хо — жде — нї — е, ма — те —

ри, пе — чаль всю ѿ — ло — жив — ше —

— ра — дост — нω спо — слѣд — ствꙋй — те

ма — те — ри Бо — га бы — ва — — — ю —

— — — щей, и ра — до — сти мі — ра —

хо — да — та — — и — цѣ, вси оу — бω ра —

дост — нω, е — же ра — дꙋй — ся, —

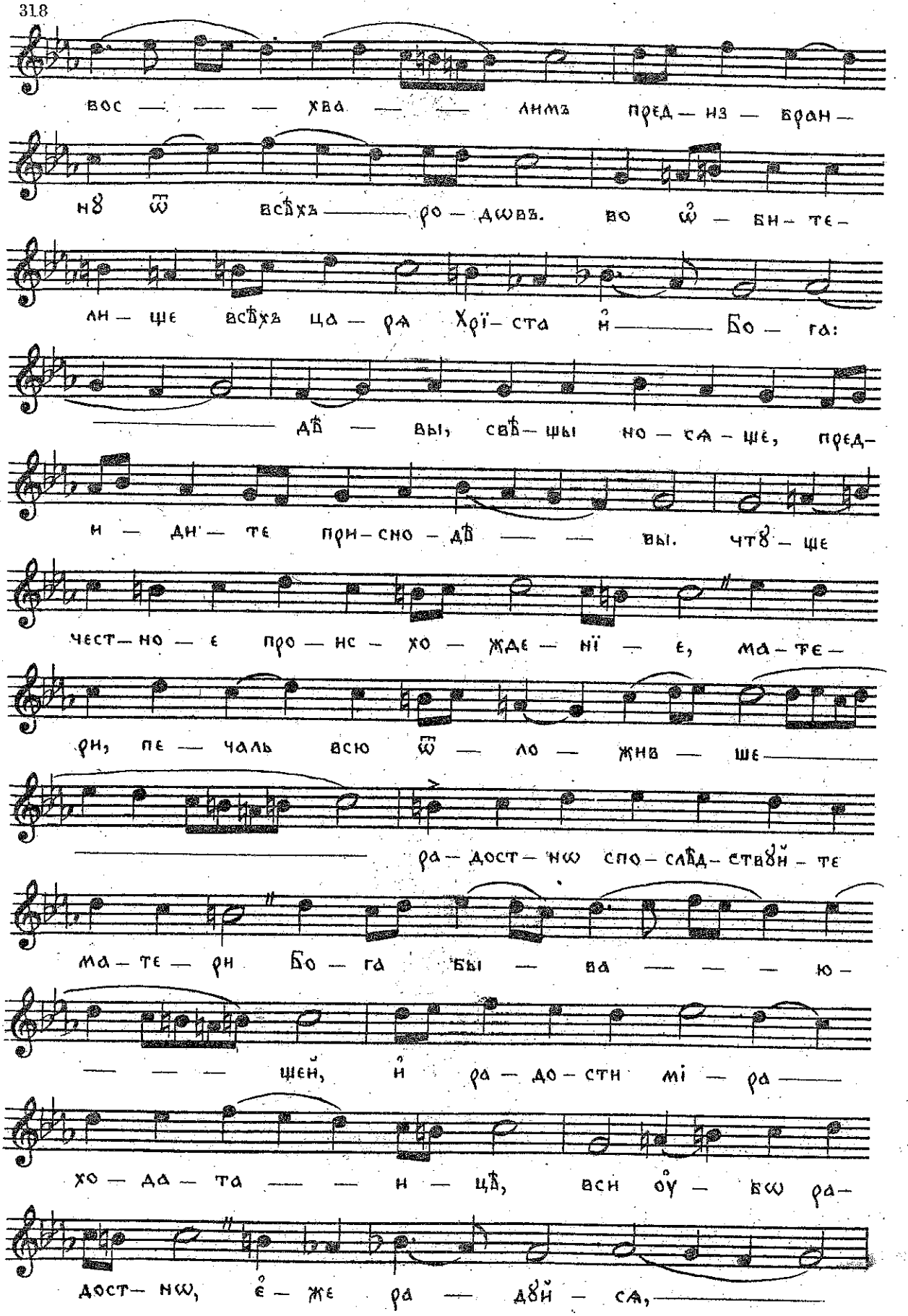

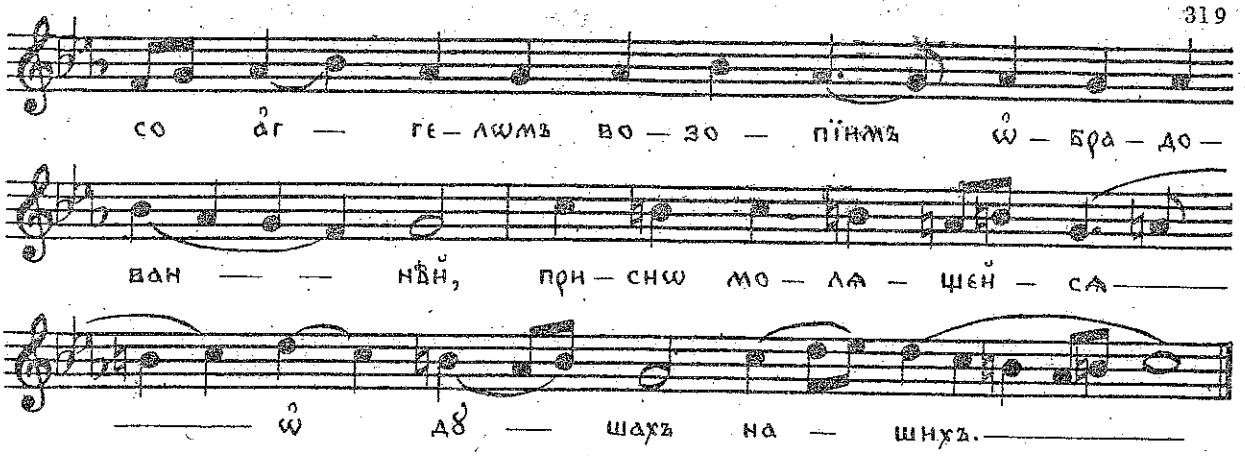
со ѻ҃г — ге — лѡмъ во — зо — пїимъ ѡ҃ — бра — до —
ван — — нѣ҃й, при — снѡ мо — ли — шєй — ся —
— — ѡ҃ дв҃ — шахъ на — шихъ. —

Тропарь, гл. Д.

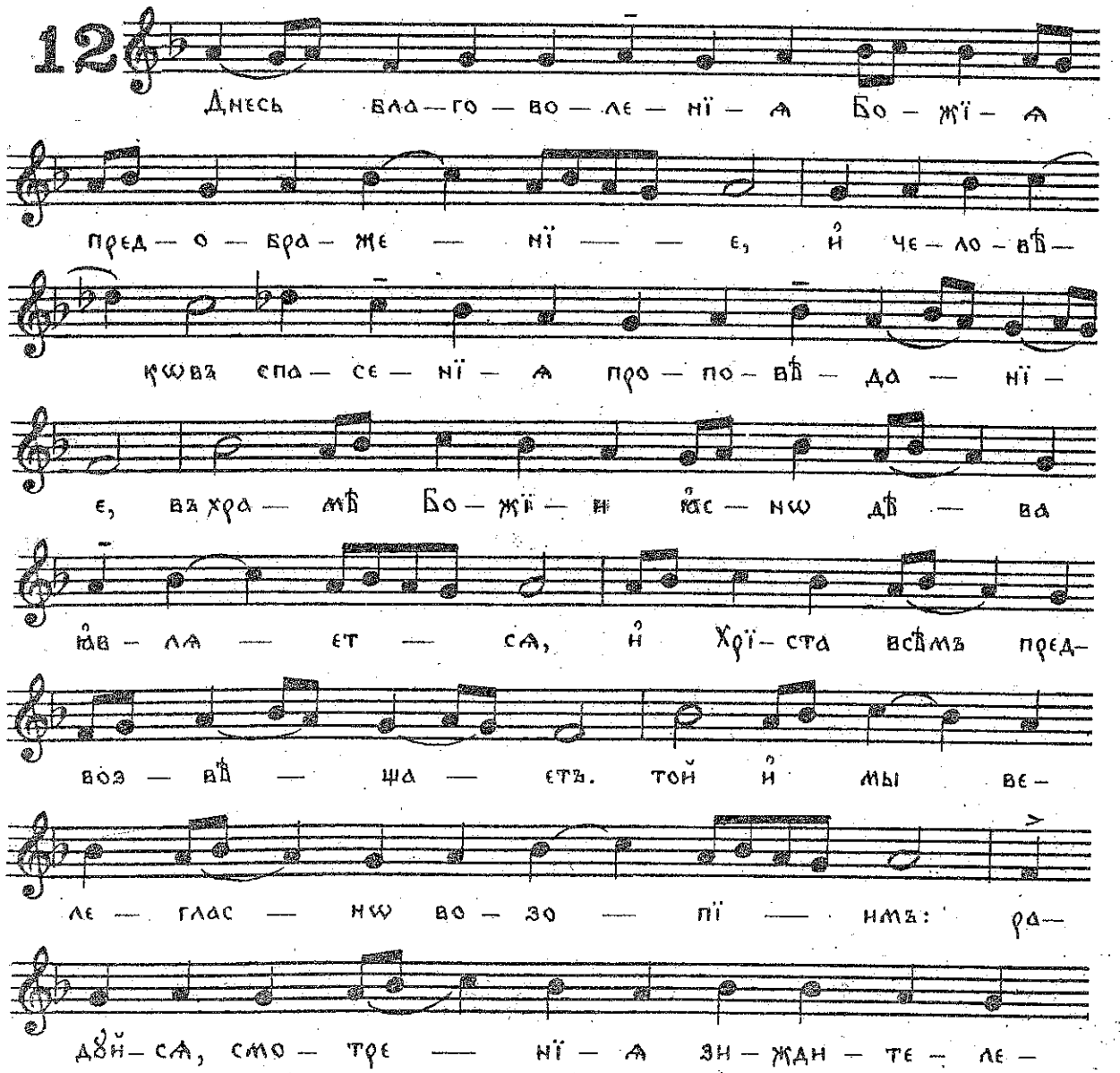
12
Днесь вла — го — во — ле — нїа Бо — жї — а
пред — о — бра — же — нїе, и҃ че — ло — вѣ —
кѡвъ спа — се — нїа про — по — вѣ — да — нї —
е, въ хра — мѣ Бо — жї — и ѻ҃с — нѡ дѣ — ва
ѻ҃в — ла — ет — ся, и҃ Хрї — ста всѣмъ пред —
воз — вѣ — ща — етъ. той и҃ мы ве —
ле — глас — нѡ во — зо — пї — имъ: ра —
дв҃й — ся, смо — тре — нїа зи — жди — те — ле —

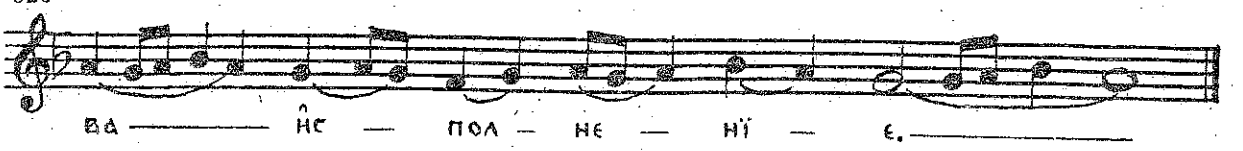

На оутрени

Бога Господь, гл. а.

13

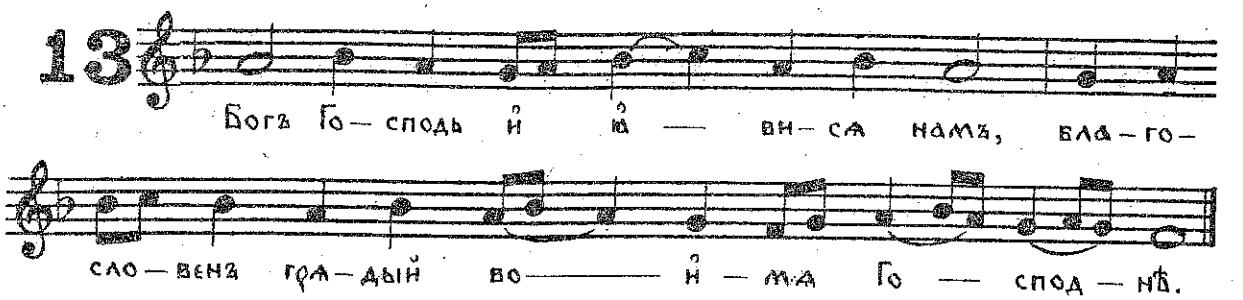

По а. стїхословїи, сѣдаленъ, гл. а.

14

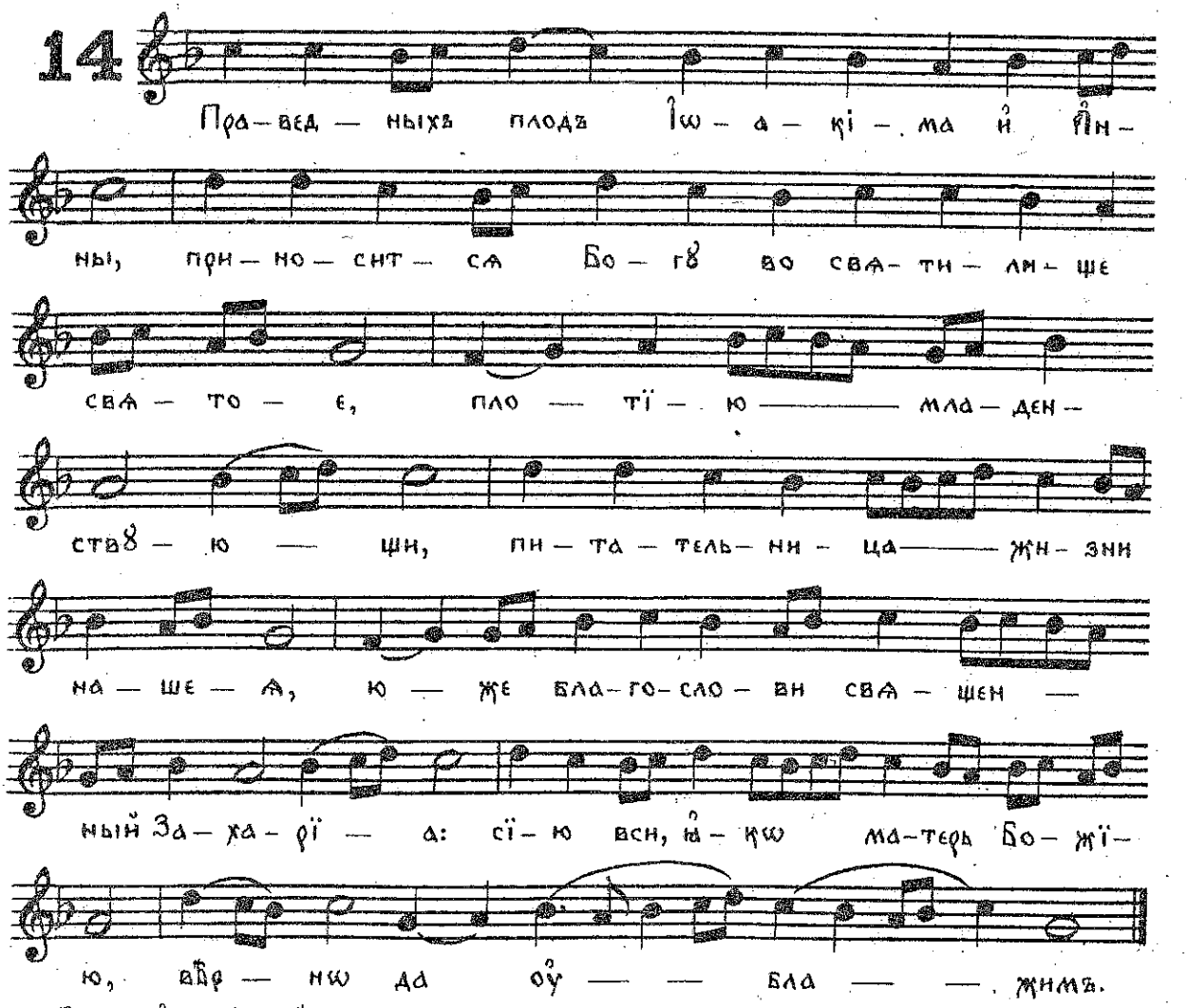

Слава, и нынѣ, тойже

По В҃. стїхословїи, сѣдаленъ, гл. Д҃.

15

Пре — жде за — ча — тї — ѧ, чи — ста — ѧ, ѡ҆ — свѧ —
ти — ла — сѧ — є҆ — си Бо — гꙋ, и҆
рожд — ши — сѧ на — зем — ли, даръ при —
не — сла — сѧ є҆ — си — ны — нѣ є҆ — мꙋ,
и҆с — пол — нѧ — ю — щи о҆ — те — че — ско — е —
ѡ҆ — бѣ — ща — нї — е, въ бо — же — ствен — нѣмъ
же хра — мѣ, ꙗ҆ — кѡ сꙋ — щїй бо — же — ствен —
ный храм, ѿ мла — ден — ства чи — стѣ со свѣ —
ща — ми свѣ — лы — ми ѿ — да — на —
бы — ши, ꙗ҆ — ви — ла — сѧ є҆ — си прї — ѧ —
те — ли — ще не — при — стꙋп — на — гѡ и҆ бо — же — ствен —

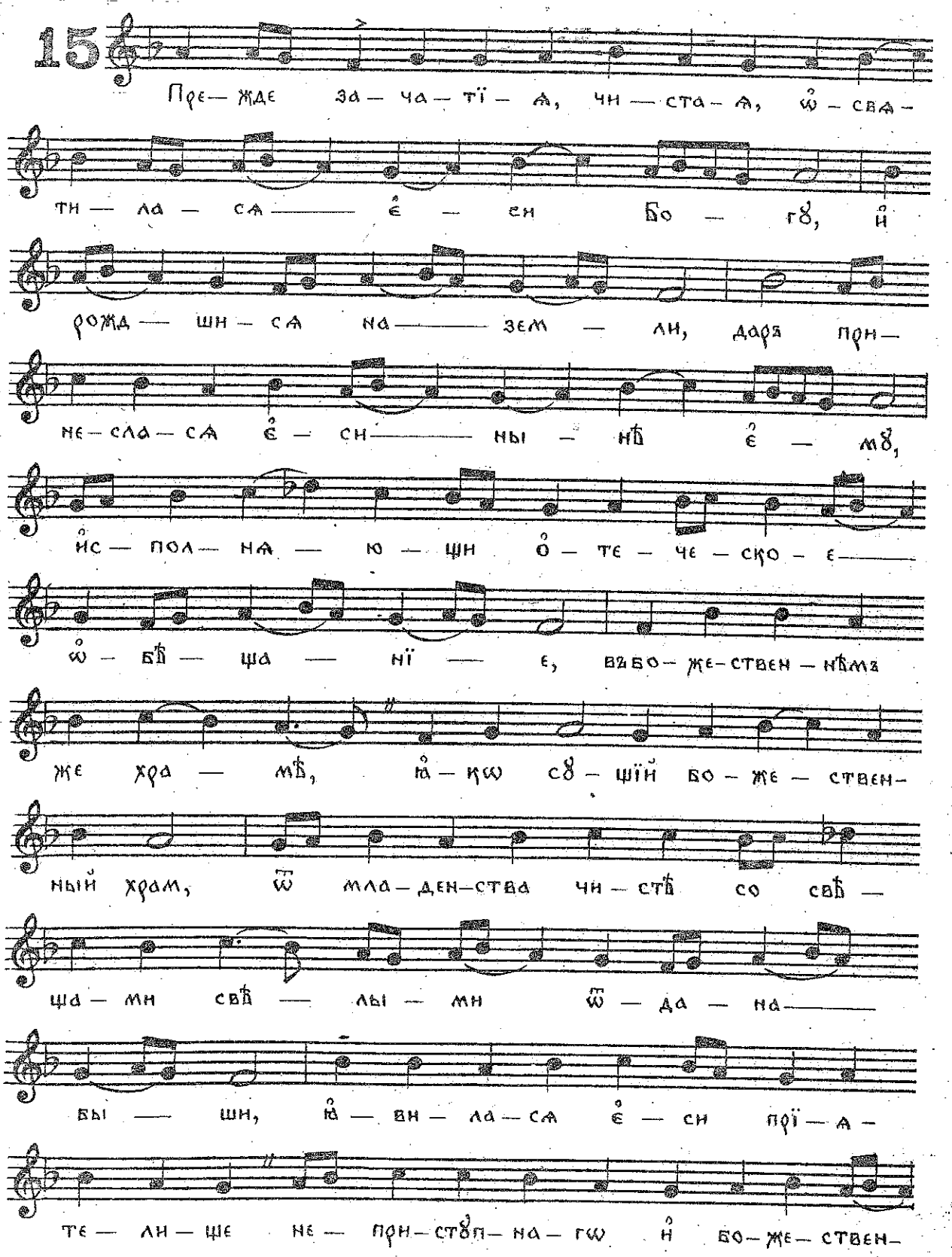

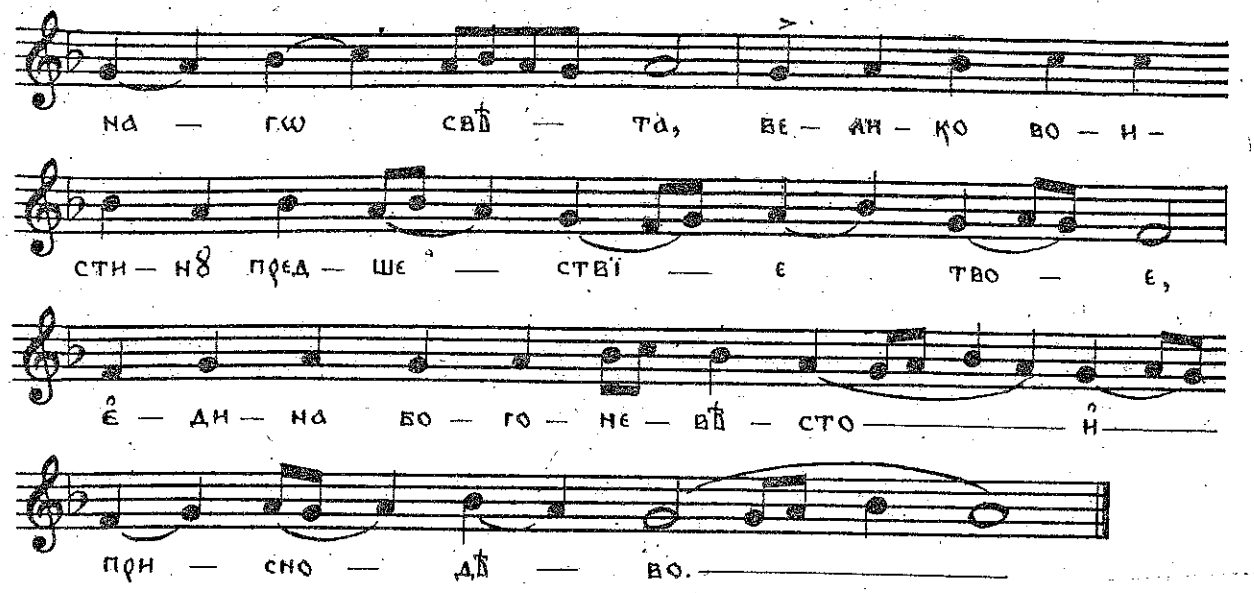

Слава, ѝ нынѣ, тойже

Величаніе

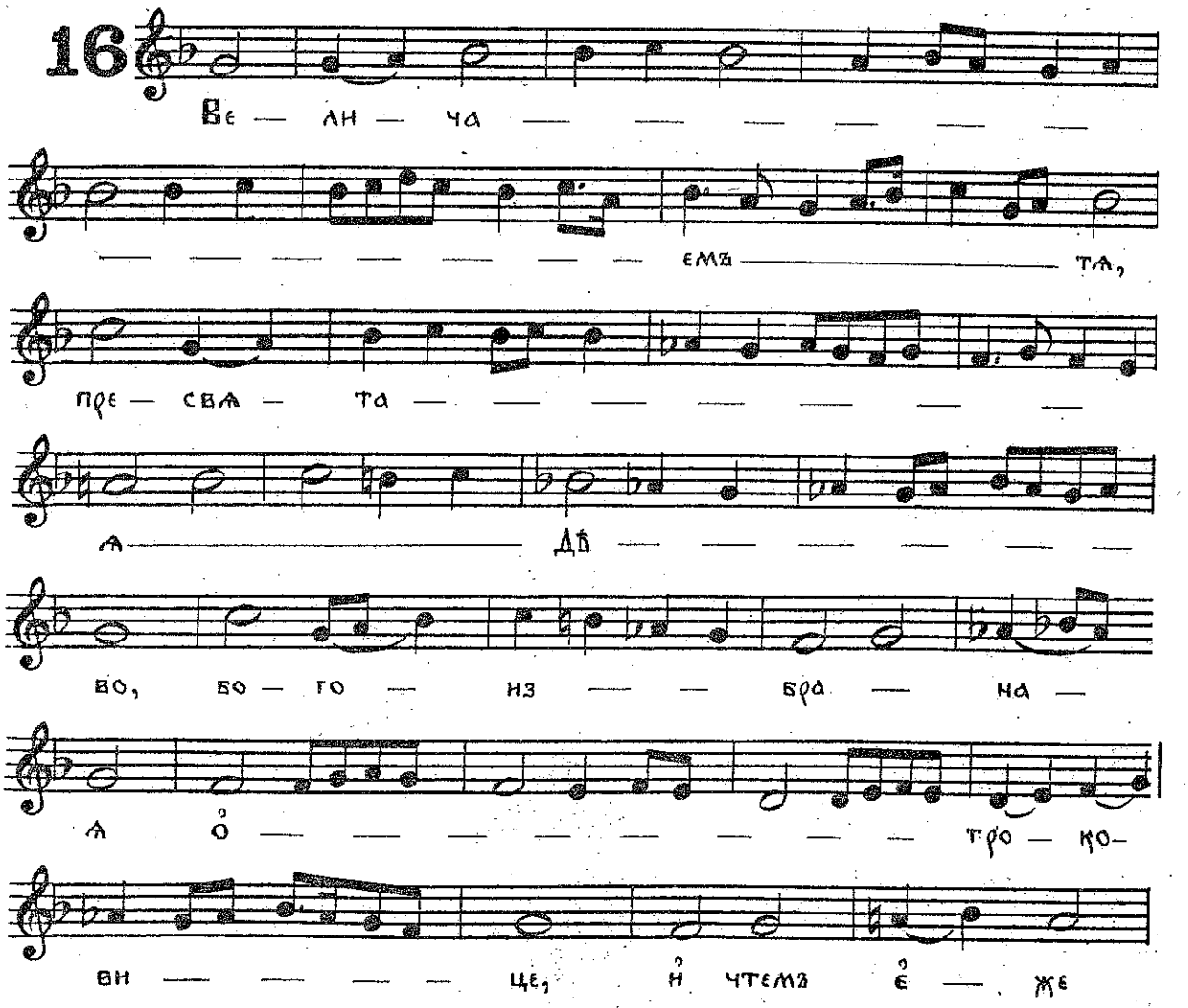

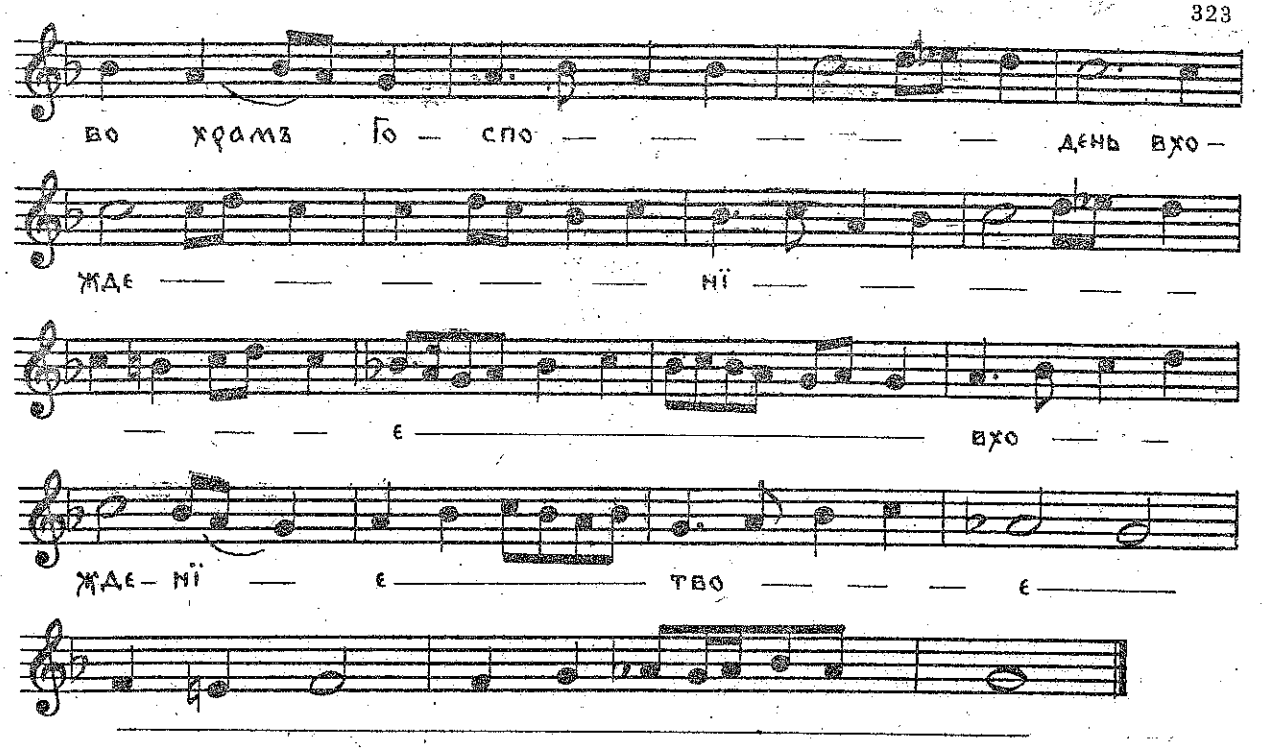

Ѱаломъ йзбранный, Їдео

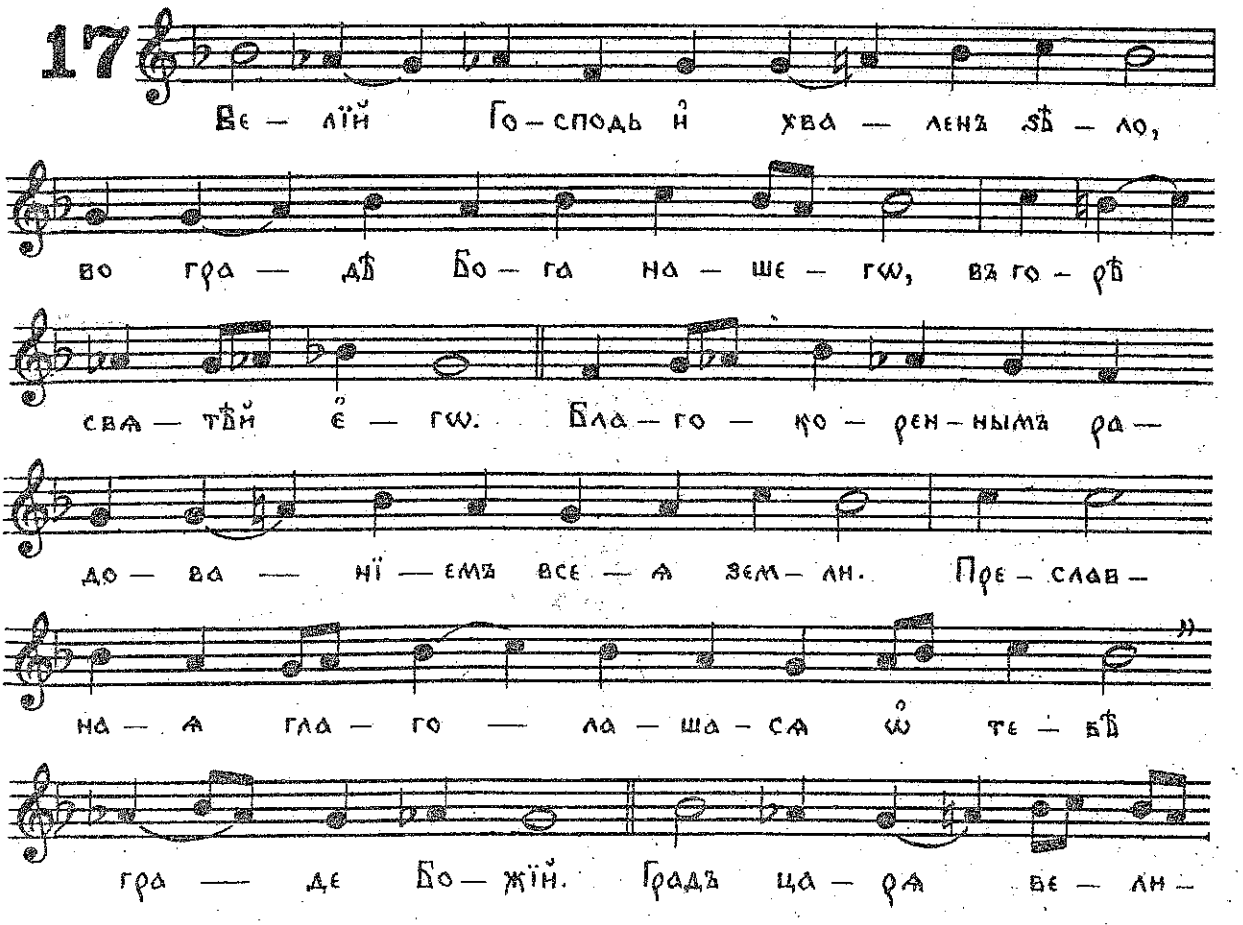

ка — гѡ. И҆ — ко — же слы — ша — хомъ та — кѡ

и҆ ви — — дѣ — хомъ: во гра — дѣ

Го — спо — да силъ, во гра — дѣ Бо — га на-

— — ше — гѡ; Богъ ѡ҆с — но — ва и҆ во

вѣкъ. Ѡ҆ — свѧ — тилъ є҆сть се — ле — нї — е сво —

е выш — нїй. Свѧ — ты — нѧ и҆ ве — ли — ко — лѣ — пї —

е во свѧ — ти — лѣ є҆ — гѡ. Свѧтъ храмъ

твой, ди — венъ въ прав — — дѣ. Сї — ѧ вра — та

Го — спод — нѧ, пра — вед — нїи вни — — дꙋтъ въ мѧ.

Пред — ста ца — ри — ца о҆ — де — снꙋ — ю те — бе въ ри —

захъ по — зла — щен — ныхъ ѡ҆ — дѣ — ѧн — на

и҆ — пре — нс — пещ — рен — на.

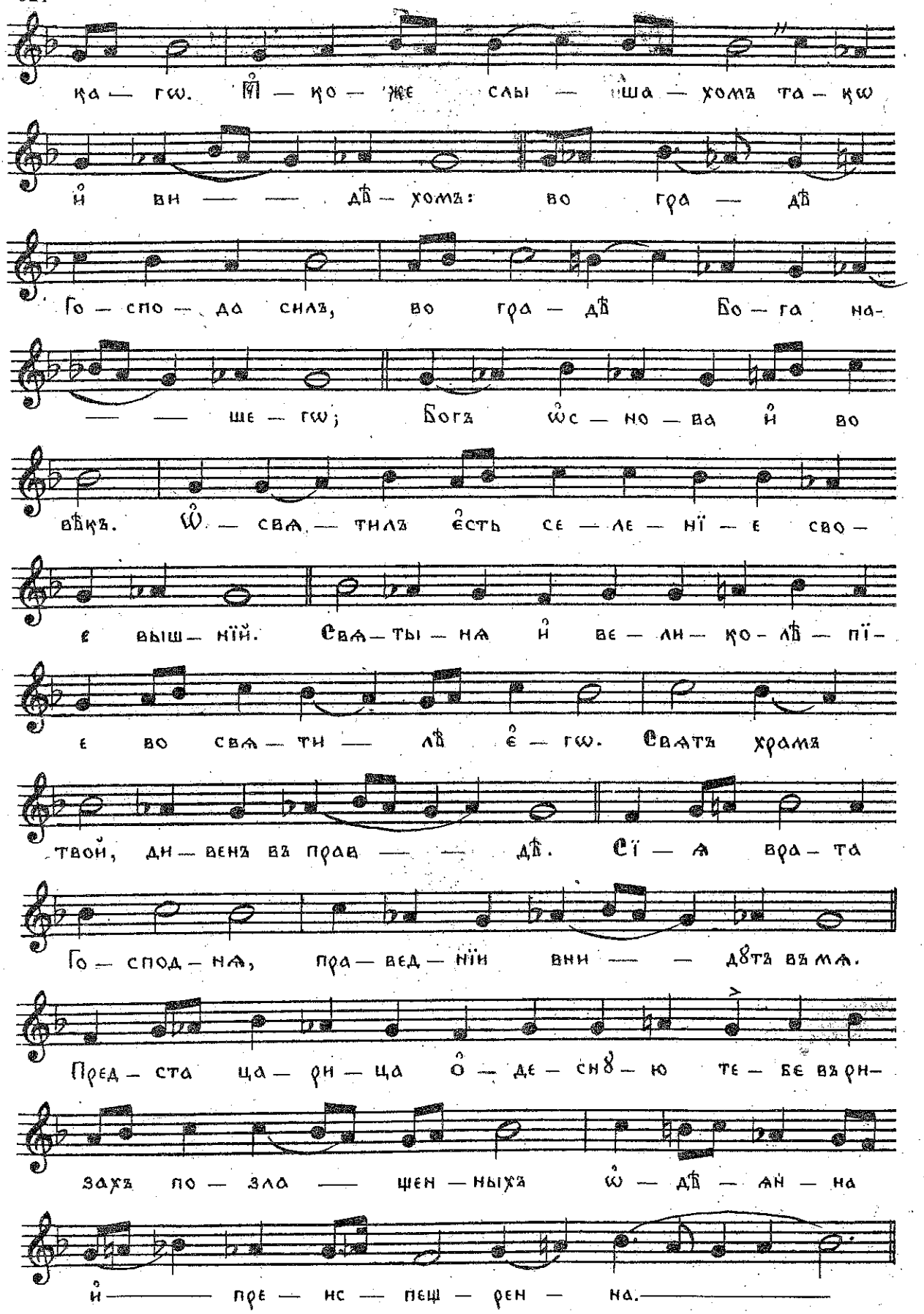

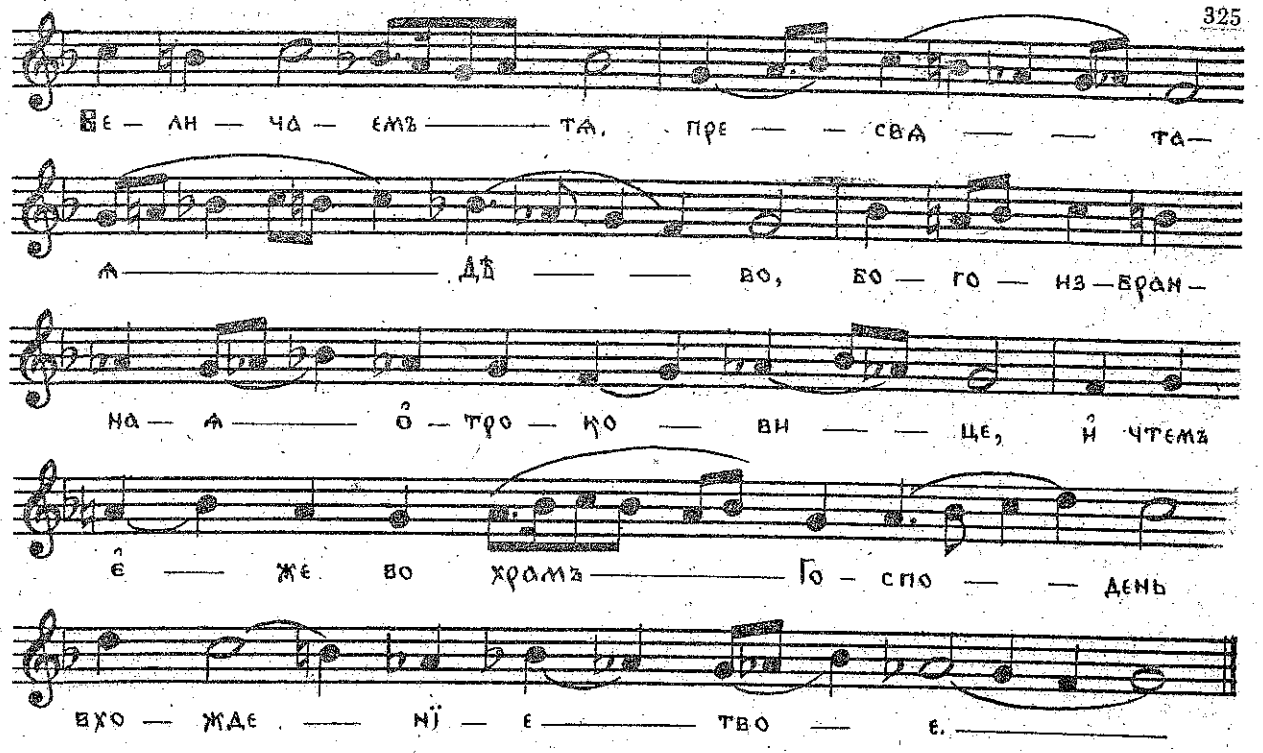

Ѱаломъ и̑збранный, II део

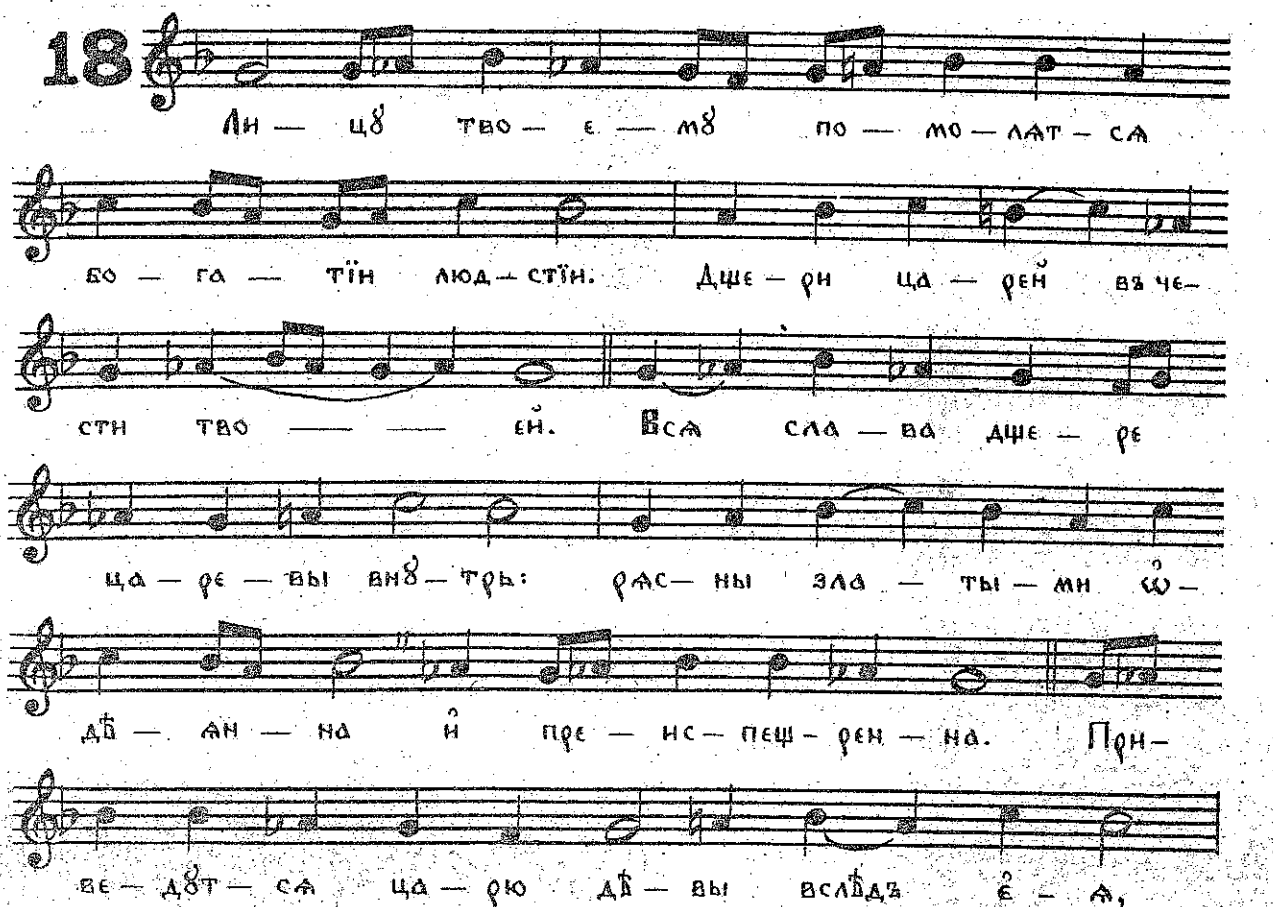

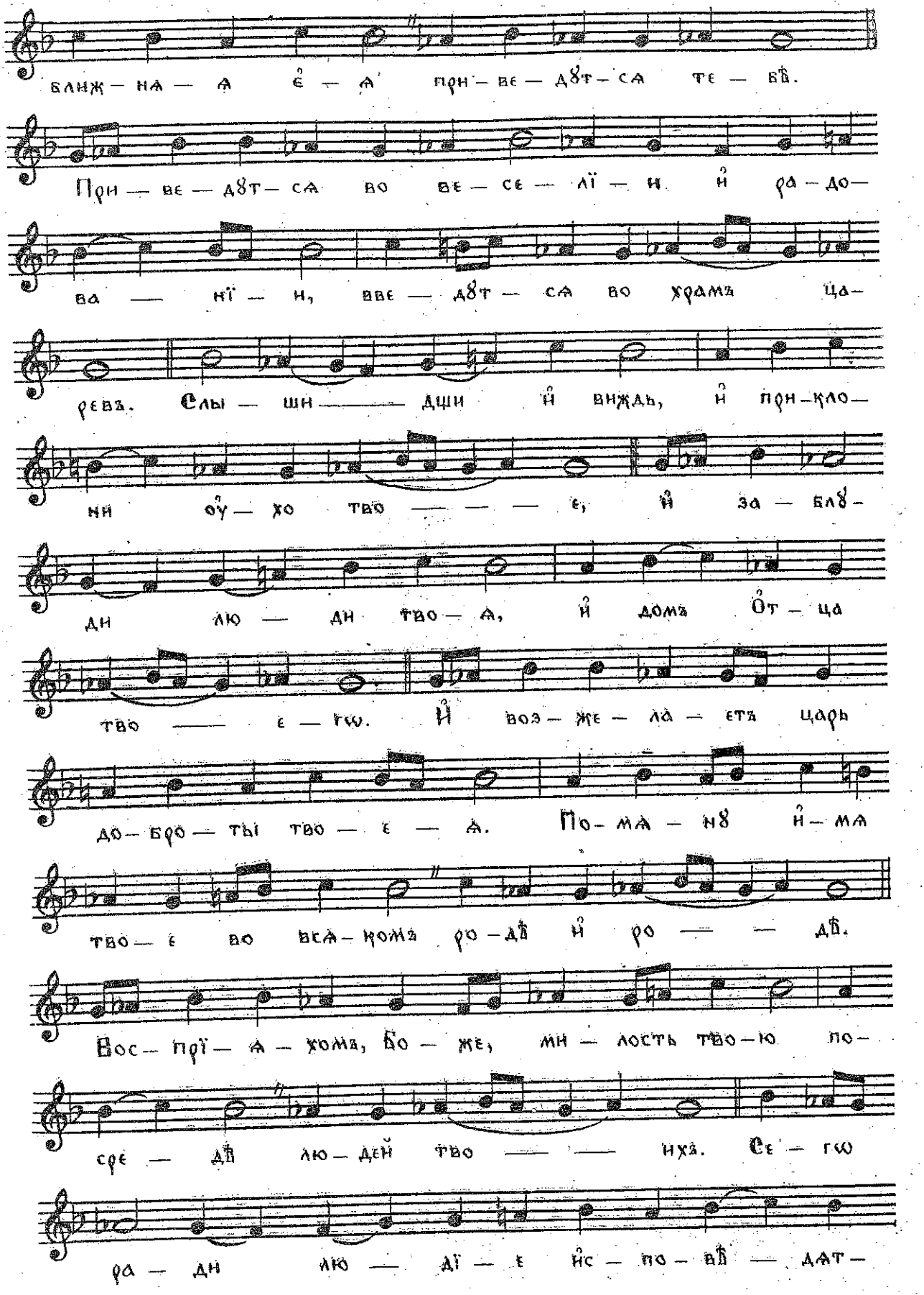
ближ — ня — я є — я при — ве — дꙋт — ся те — бѣ.
При — ве — дꙋт — ся во ве — се — лї — и и ра — до —
ва — нї — и, вве — дꙋт — ся во храмъ ца —
ревъ. Слы — ши — дши и виждь, и при — кло —
ни оу — хо тво — — — е, и за — блꙋ —
ди лю — ди тво — я, и домъ От — ца
тво — е — гѡ. И воз — же — ла — етъ царь
до — бро — ты тво — е — я. По — мя — нꙋ и — мя
тво — е во вся — комъ ро — дѣ и ро — — дѣ.
Вос — прї — я — хомъ, Бо — же, ми — лость тво — ю по —
сре — дѣ лю — дей тво — — ихъ. Се — гѡ
ра — ди лю — дї — е ис — по — вѣ — дят —

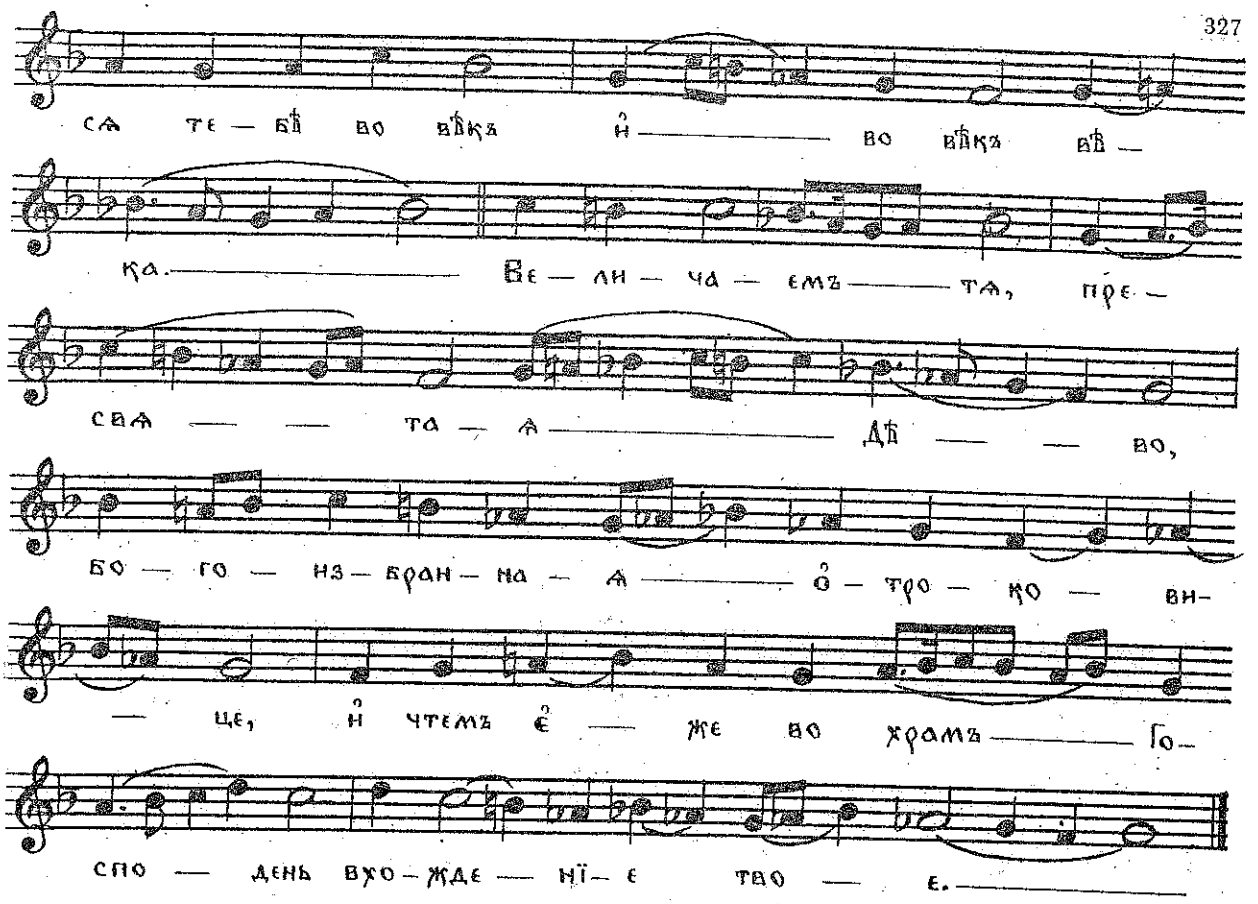

Слава, а нынѣ, аллилѹїа.

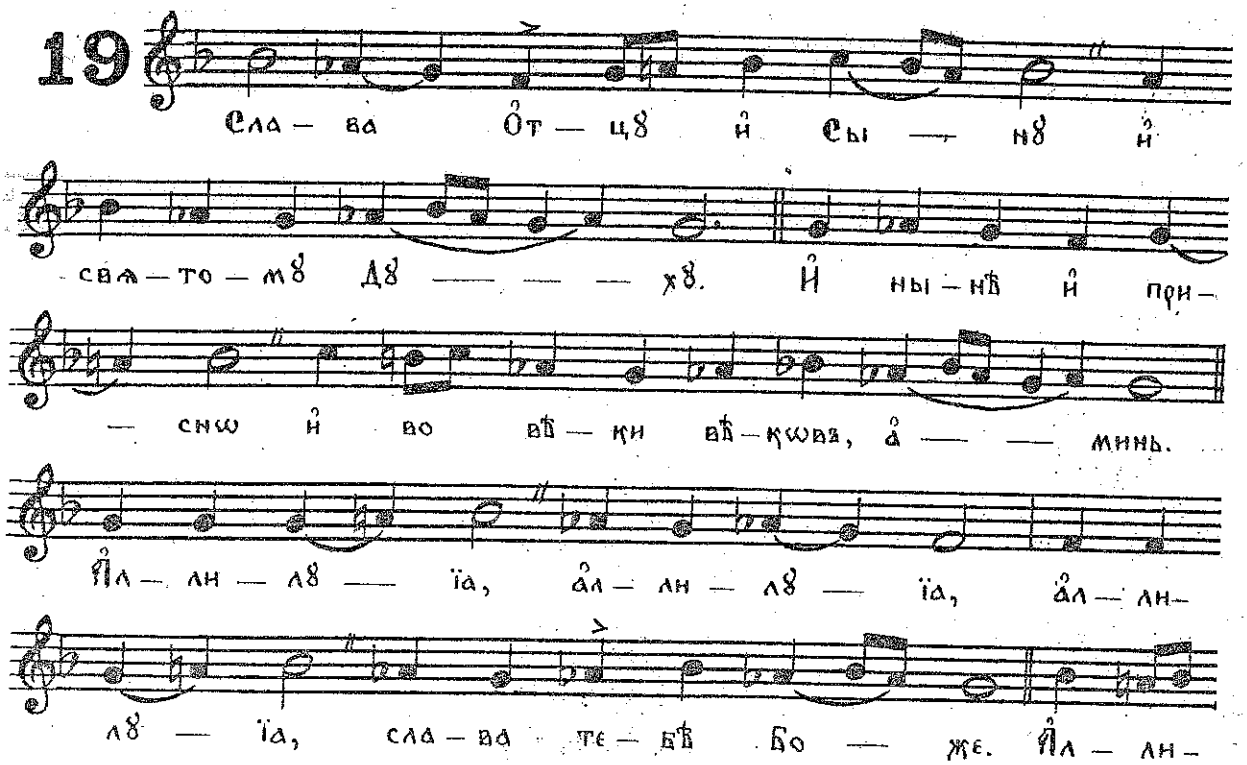

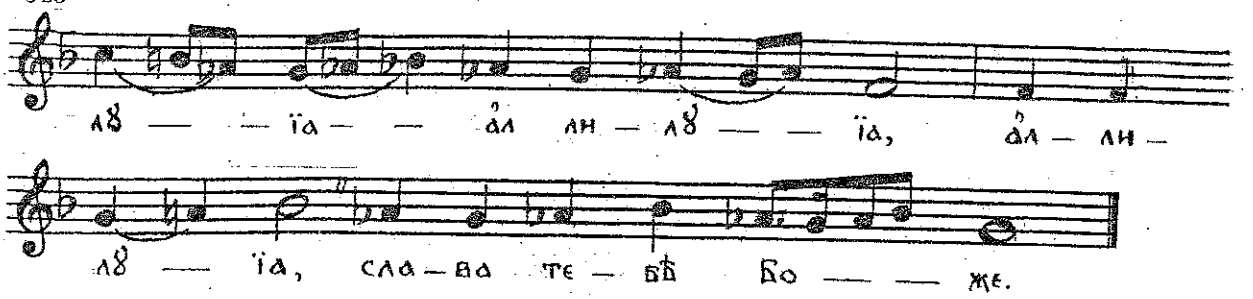
лꙋ — — їа — — а̓л ли — лꙋ — — їа, а̓л — ли —
лꙋ — їа, сла — ва те — бѣ Бо — — же.

По полѵ̈елен, сѣдаленъ, гл. Н҃.

20

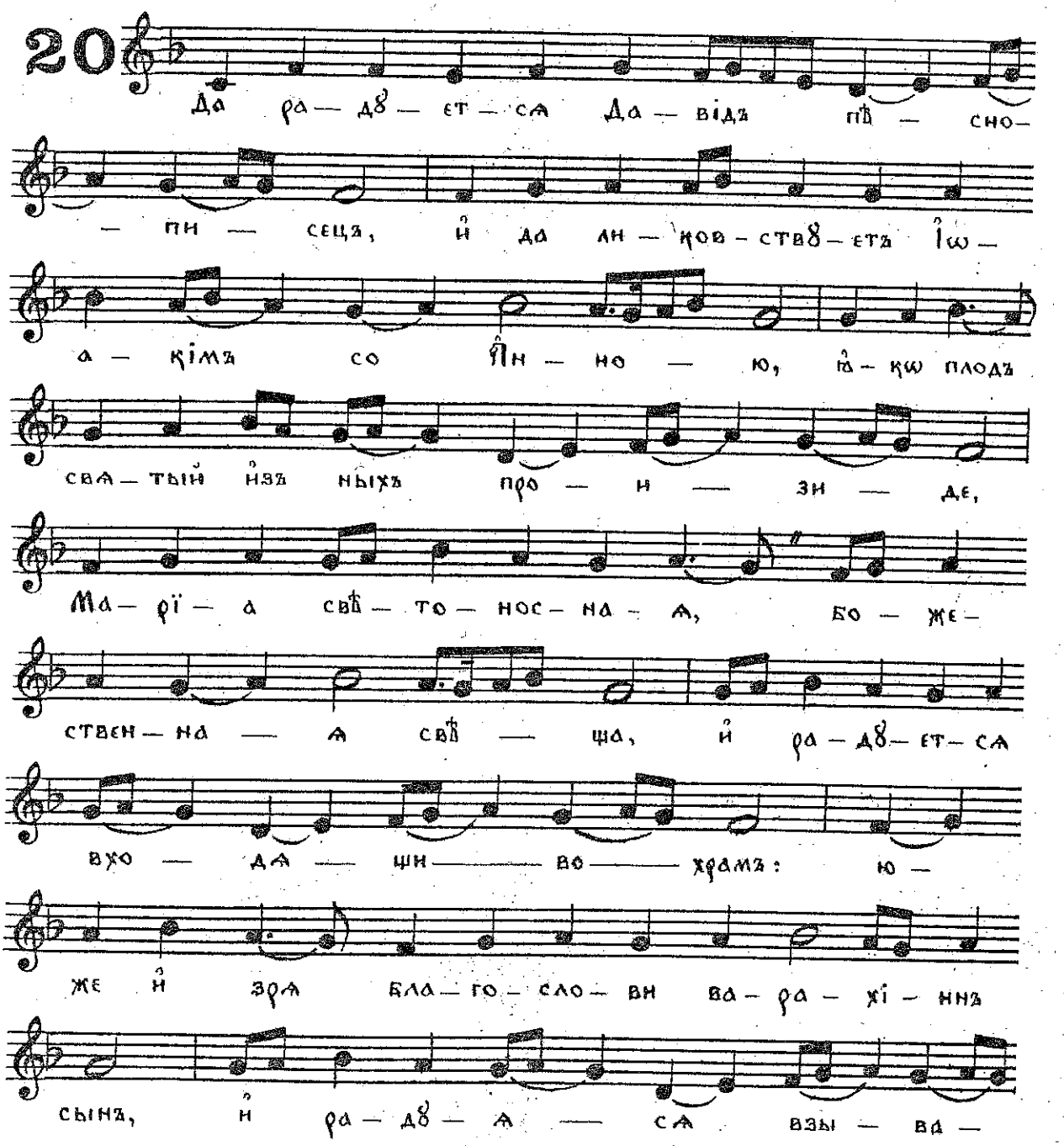
Да ра — дꙋ — ет — ся Да — відъ пѣ — сно —
— пи — сецъ, и̓ да ли — ков — ствꙋ — етъ І̓ѡ —
а — кімъ со П̓н — но — ю, ꙗ̓ — кѡ плодъ
свя — тый и̓зъ ныхъ про — и — зи — де,
Ма — рї — а свѣ — то — нос — на — я, бо — же —
ствен — на — я свѣ — ща, и̓ ра — дꙋ — ет — ся
вхо — дя — щи — во — храмъ: ю —
же и̓ зря бла — го — сло — ви ва — ра — хі — ннъ
сынъ, и̓ ра — дꙋ — я — ся взы — ва —

Прокімена, гл. Д̃.

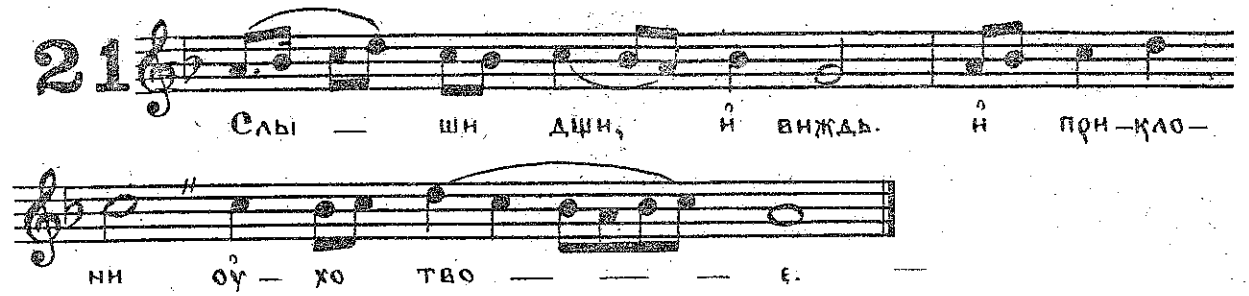

По Н̃. ѱалмѣ, Слава, гл. В̃.

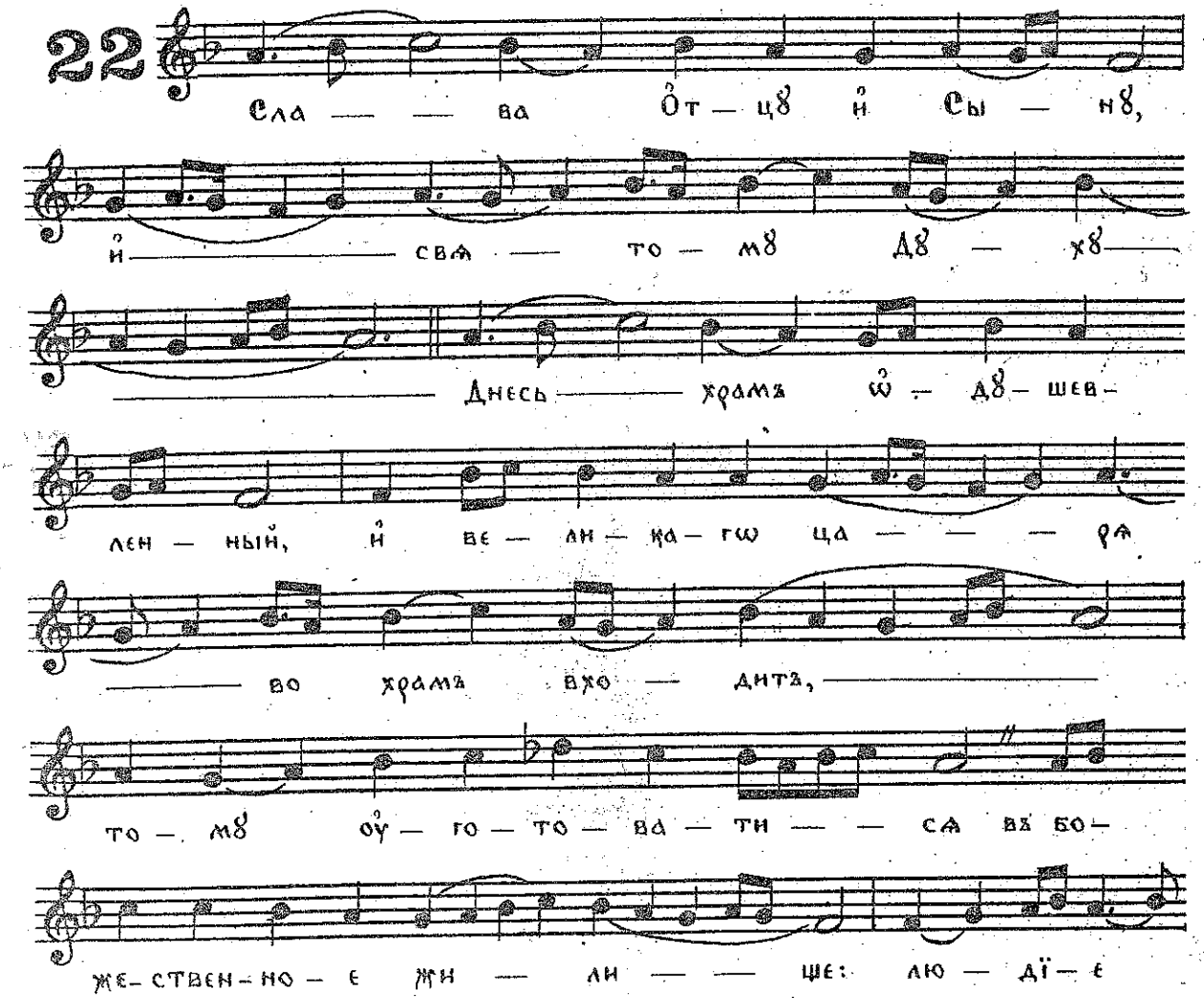

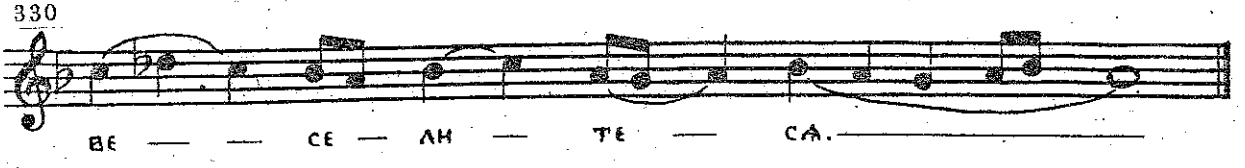

И нынѣ, гл. В.

23

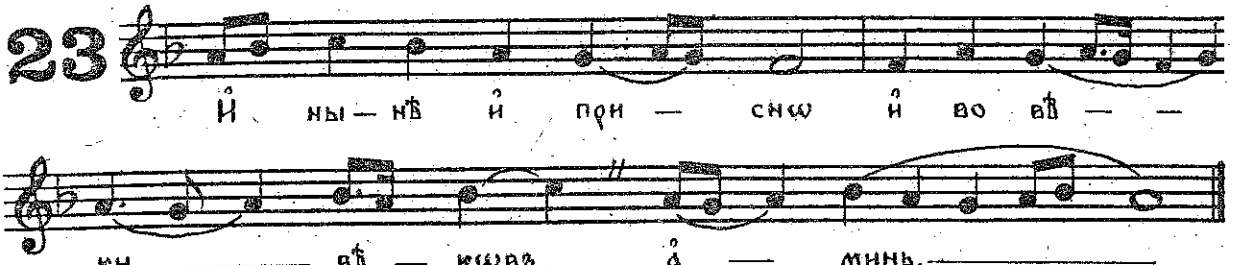

Днесь храмъ... Вид бр. 22

Стїхира, гл. Д.

24

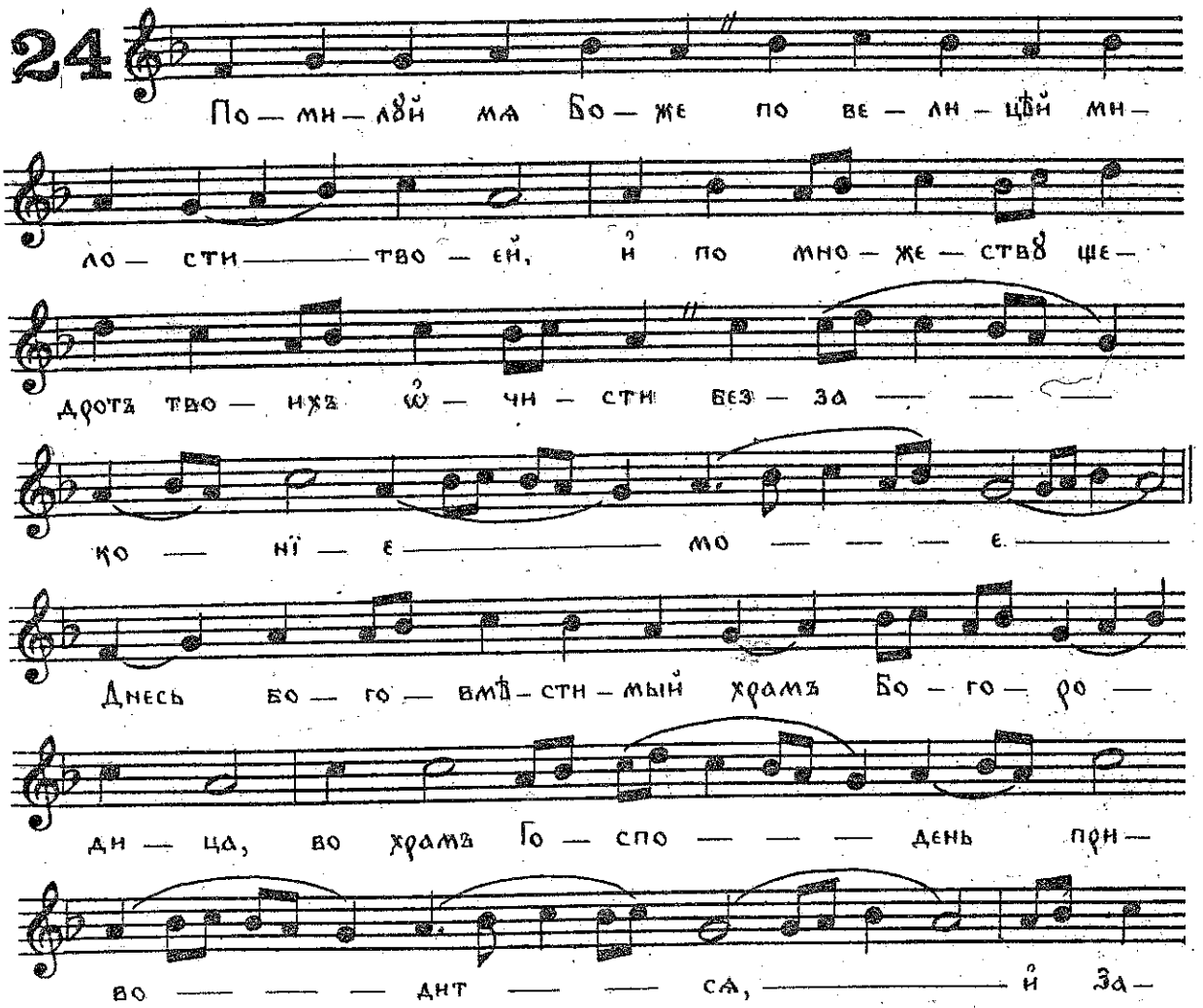

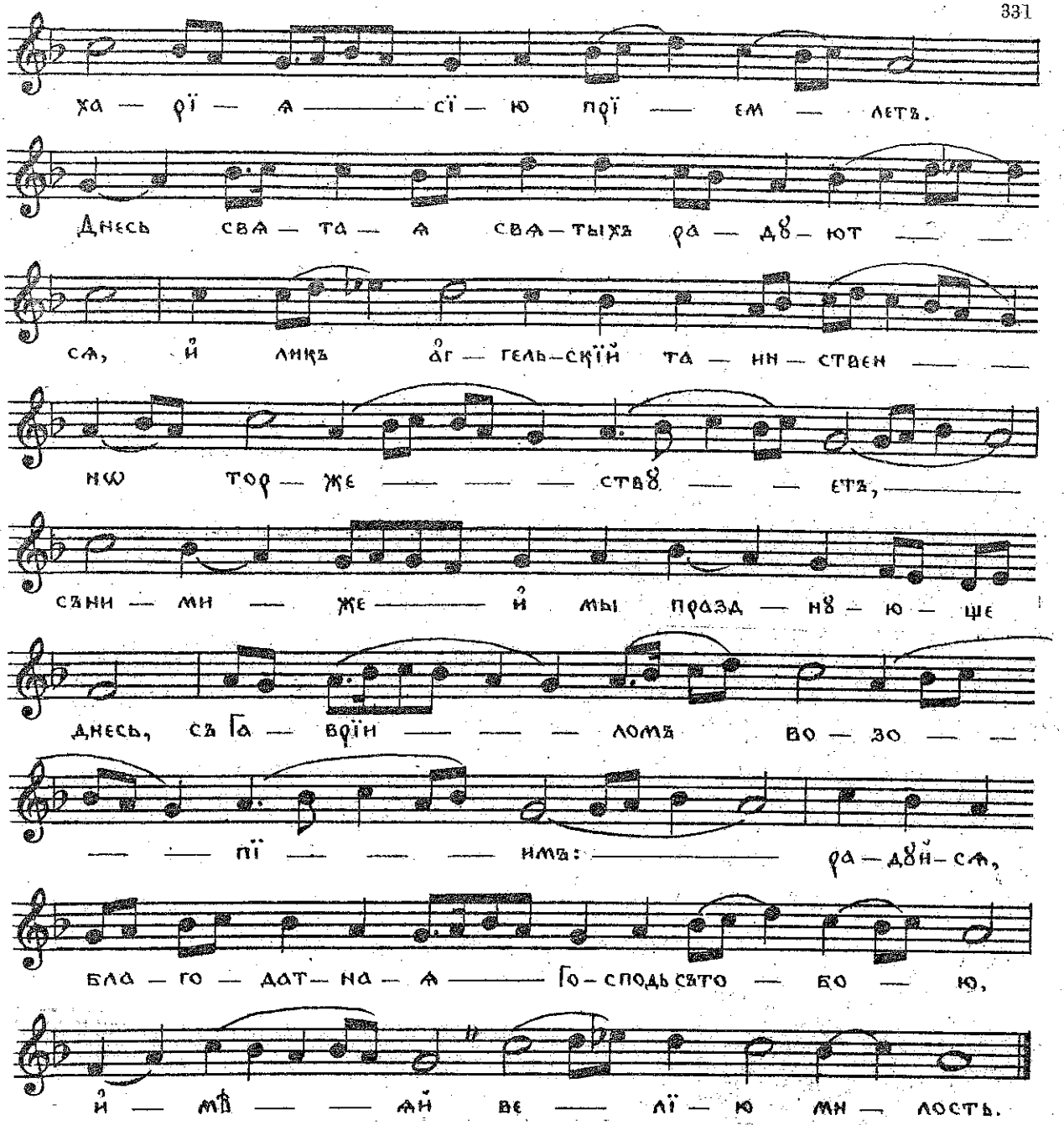

Катавасїа: Хрїстосъ раждаетсѧ... Вндн Божнѣ, вр. 30.

Кондакъ, гл. Д.

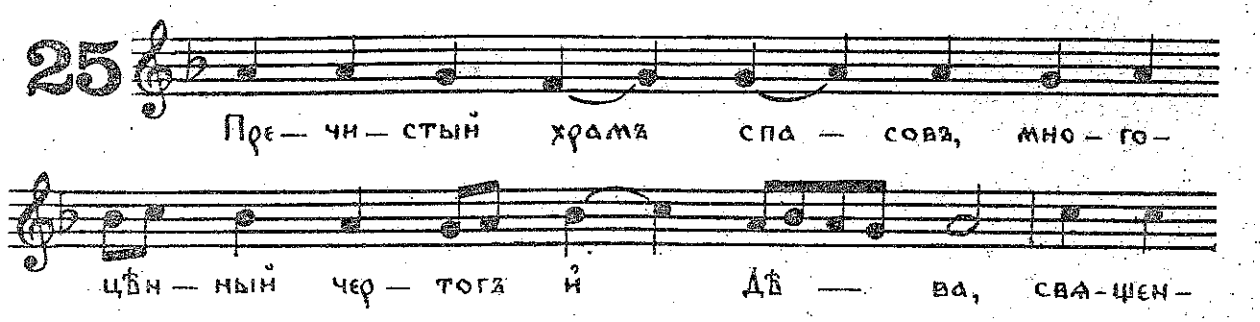

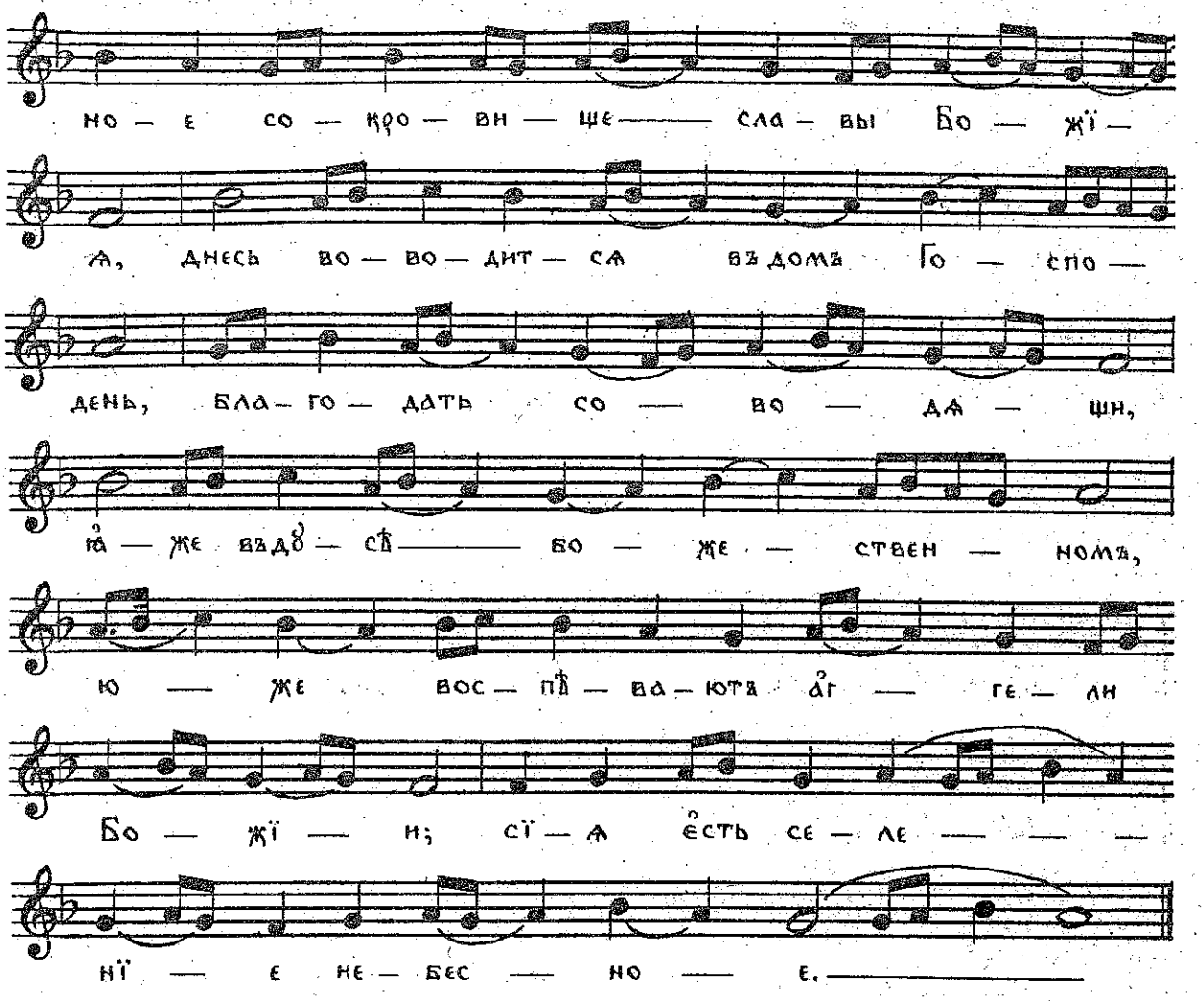

На Ѯ. пѣсни, припѣвы и тропари, гл. Д̃.

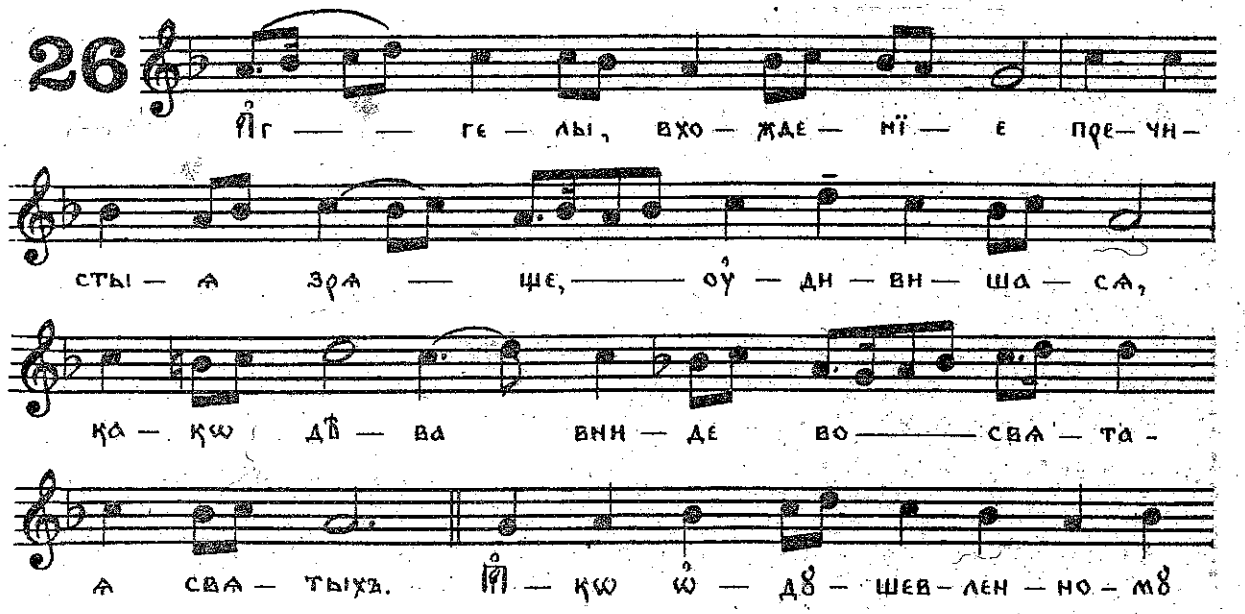

Бо — жї — ю кї — во — тꙋ, да ни — ка — ко — же

ко — снет — сѧ рꙋ — ка сквер — — ныхъ, оу̑ст-

нѣ же вѣр — ныхъ Бо — го — ро — ди — цѣ не —

молч — нѡ, гласъ а̑г — ге — ла вос — пѣ — ва —

ю — ще, сра — до — стї — ю да во — пї — ютъ: и̑с — тин-

нѡ виш — ши всѣхъ е̑ — си Дѣ — во чи — ста — ѧ.

27

А̑г — — ге — лы, вхо — жде — нї — е все —

чи — сты — ѧ зрѧ — ще, — оу̑ — ди — ви — ша —

сѧ: ка — кѡ со сла — во — ю вни — де во —

свѧ — та — ѧ свѧ — тыхъ. И̑ — кѡ пре — свѣт — лꙋ —

ю, Бо — го — ро — ди — це чи — ста — ѧ, дꙋ —

шев — ны — ѧ чи — сто — ты и̑ — мꙋ — ще —

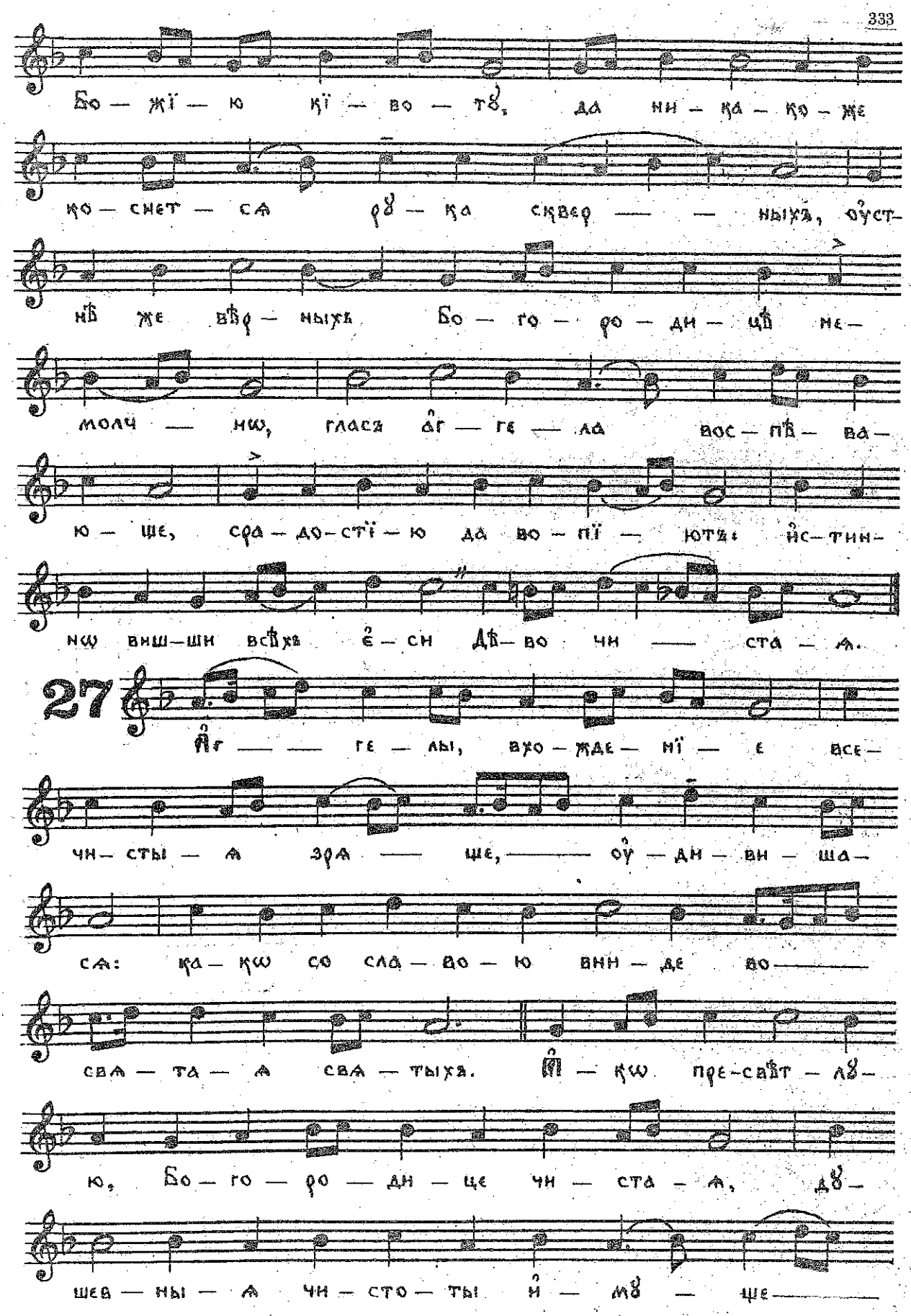

до — бро — тꙋ, бла — го — да — тї — ю же Бо — жї — е —

ю и҆с — пол — нѧ — е — ма не — бе — се, свѣ — томъ

при — сно — сꙋщ — нымъ про — свѣ — ща — е — ши всег — да съ ве —

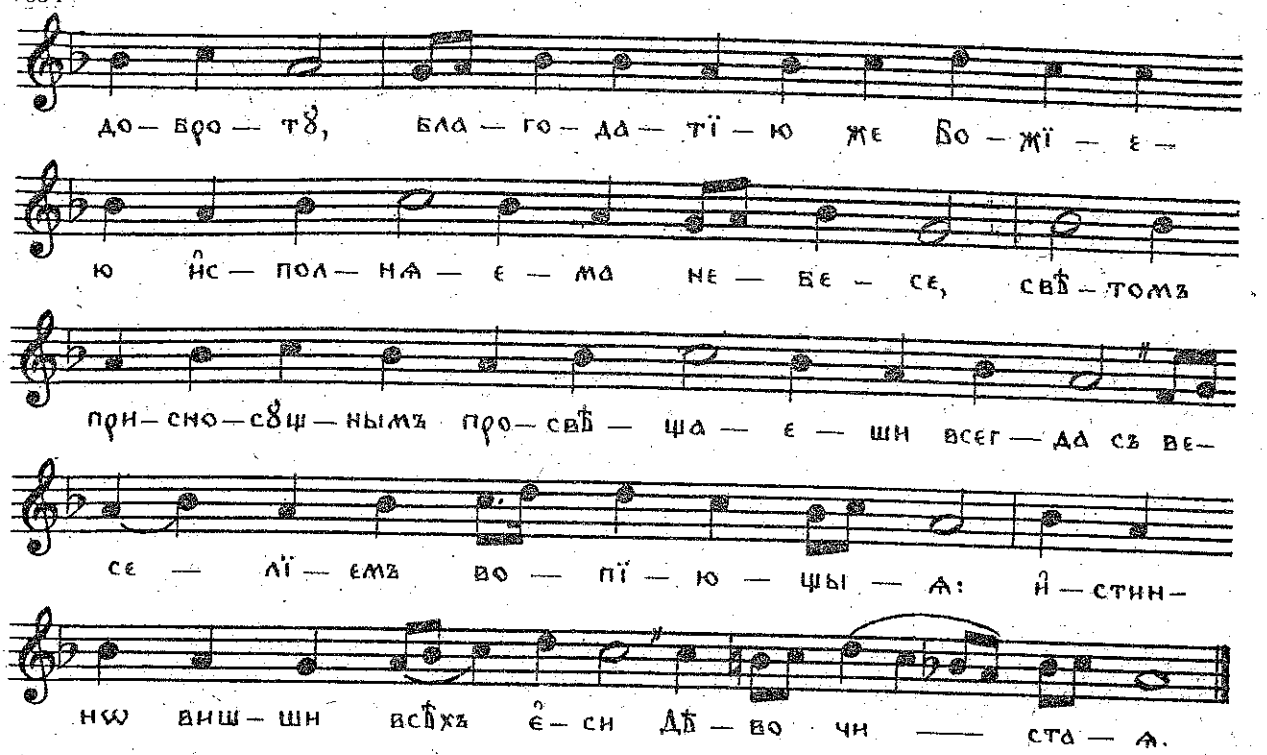

се — лї — емъ во — пї — ю — щы — ѧ: и҆ — стин —

нѡ виш — ши всѣхъ е҆ — си Дѣ — во чи — ста — ѧ.

28 Гласъ, а҃.

Ве — ли — чай, дꙋ — ше мо — ѧ,

трї — ѵ — по — стас — на — гѡ и҆ не — раз — дѣль — на — гѡ

бо — же — ства дер — жа — вꙋ. Трї — ѵ — по — стас — но —

е е҆ — сте — ство, и҆ не — раз — дѣль — нꙋ — ю

сла — вꙋ, и҆ въ Бо — же — ствѣ е҆ — ди — номъ по —

е — мꙋ — ю не — пре — стан — нѡ, на не — бе —

си и҆ на зем — ли, тро — и — цꙋ не — раз —

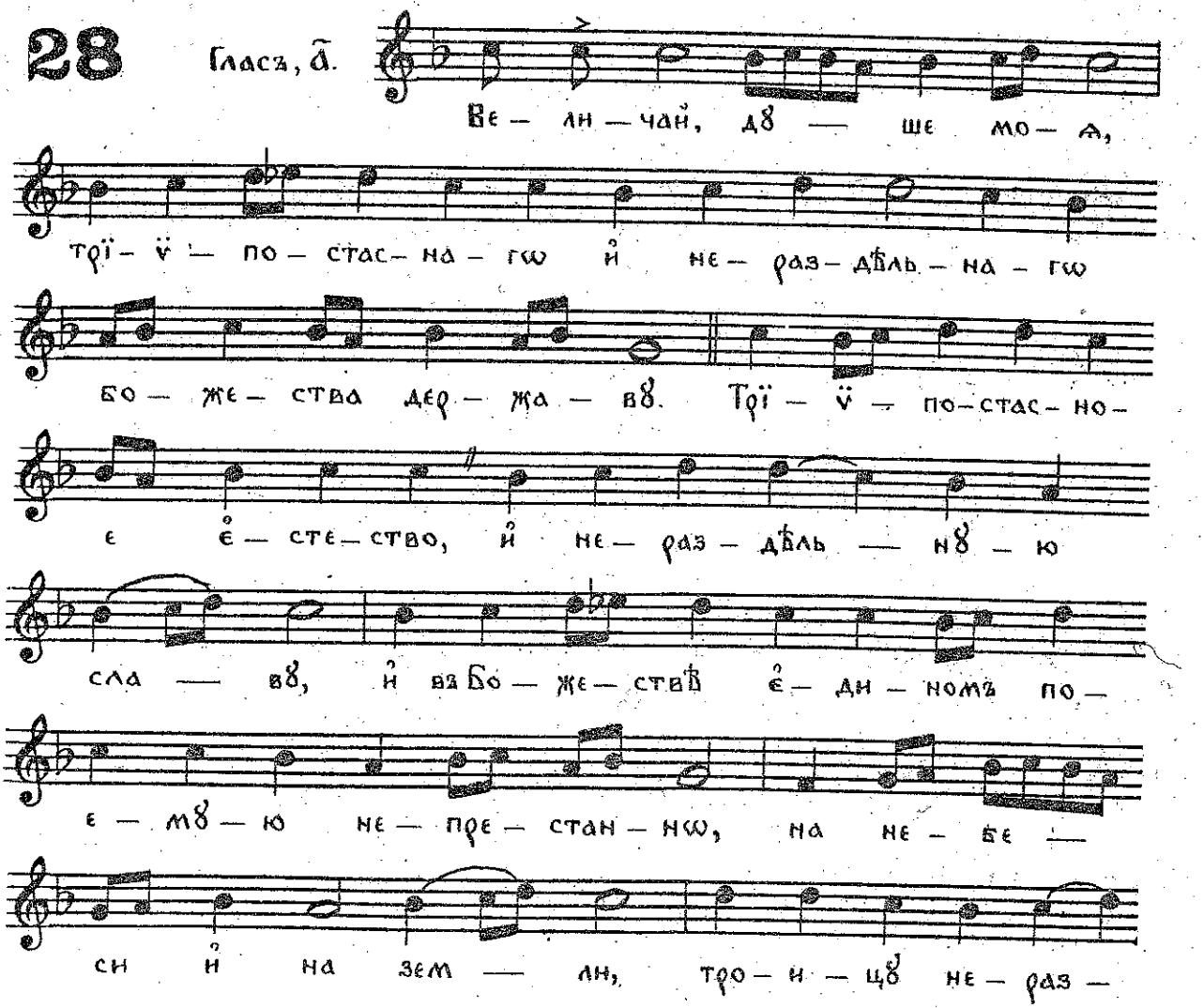

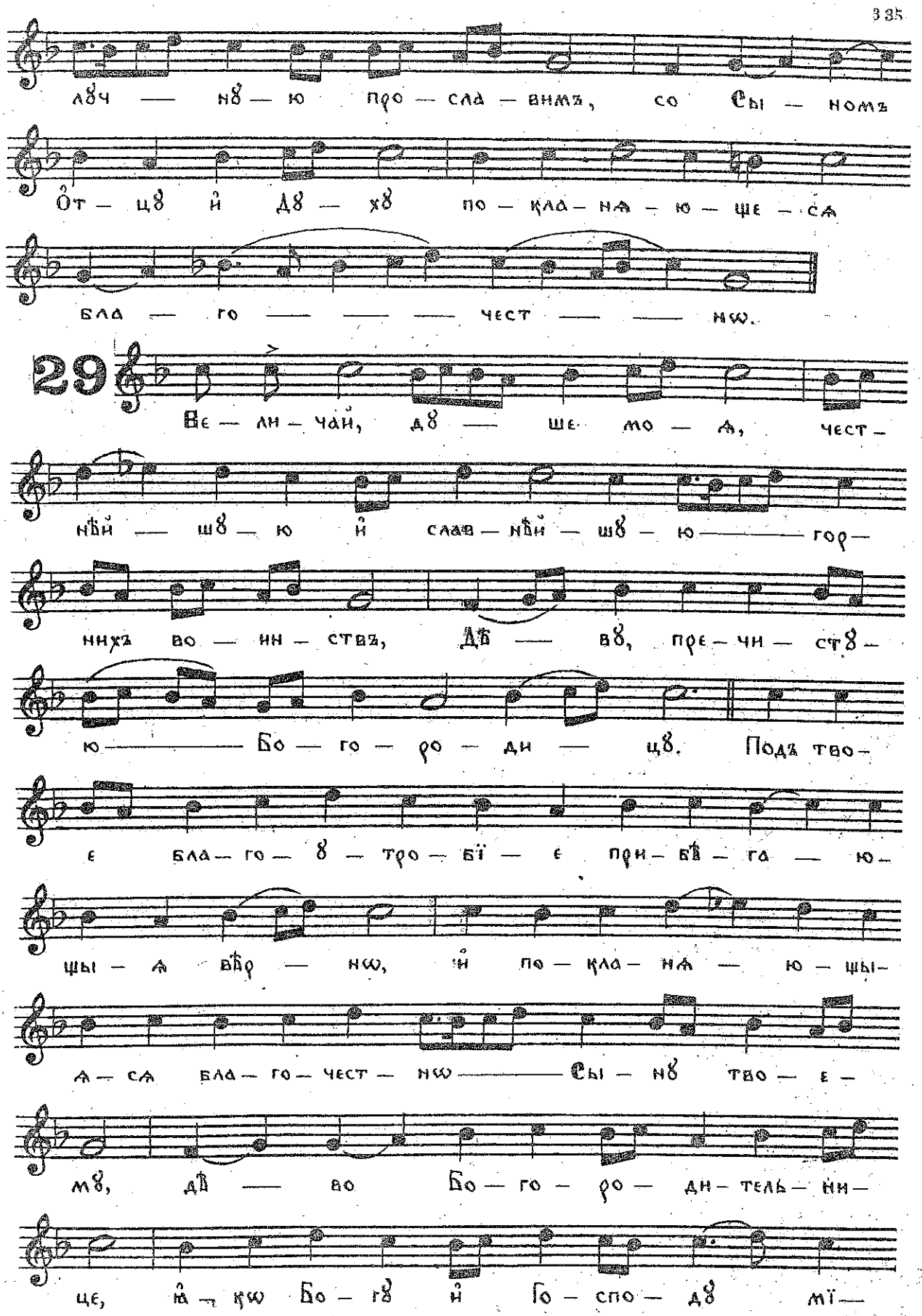
лѣч — нѵ — ю про — сла — вимъ, со Сы — номъ
Ѻт — цѵ и дѵ — хѵ по — кла — на — ю — ще — ся
бла — го — — — чест — — нѡ.
29
Ве — ли — чаи, дѵ — ше мо — я, чест —
нѣй — шѵ — ю и славѣ — нѣй — шѵ — ю — — — — гор —
нихъ во — ин — ствъ, Дѣ — вѵ, пре — чи — стѵ —
ю — — — — Бо — го — ро — ди — цѵ. Подъ тво —
е бла — го — ѵ — тро — бї — е при — бѣ — га — ю —
щы — я вѣр — нѡ, и по — кла — на — ю — щы —
я — ся бла — го — чест — нѡ — — — — Сы — нѵ тво — е —
мѵ, дѣ — во Бо — го — ро — ди — тель — ни —
це, я — кѡ Бо — гѵ и Го — спо — дѵ мї —

ра мо — ли — сѧ, ѿ тли, и бѣдъ из —

ба — ви — ти, и всѧ — че — скихъ ис —

кꙋ — — — ше — — — нїй.

Свѣтиленъ

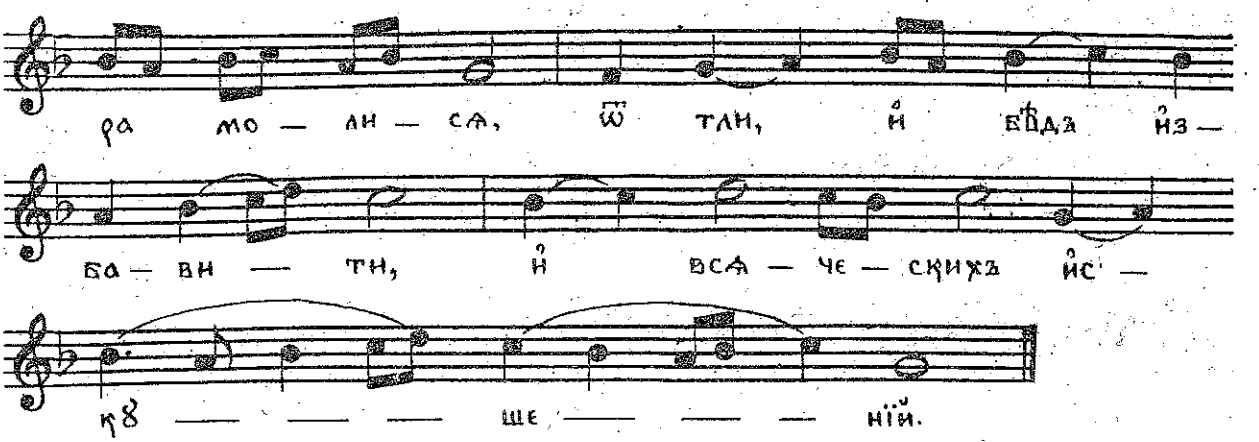

30

Ю — же древ — ле пред — воз — вѣ — сти про —

ро — че — ско — е со — сло — вї — е, стам — нꙋ и же —

злъ, и скри — жаль, и не — сѣ — ко — мꙋ — ю

го — — — рꙋ, Ма — рї — ю Бо — го — о — тро — ко —

ви — цꙋ вѣр — нѡ да вос — хва — лимъ:

днесь бо вво — дит — сѧ во свѧ — та — ѧ свѧ — —

тыхъ, во — спи — та — ти — сѧ Го — — спо —

дꙋ.

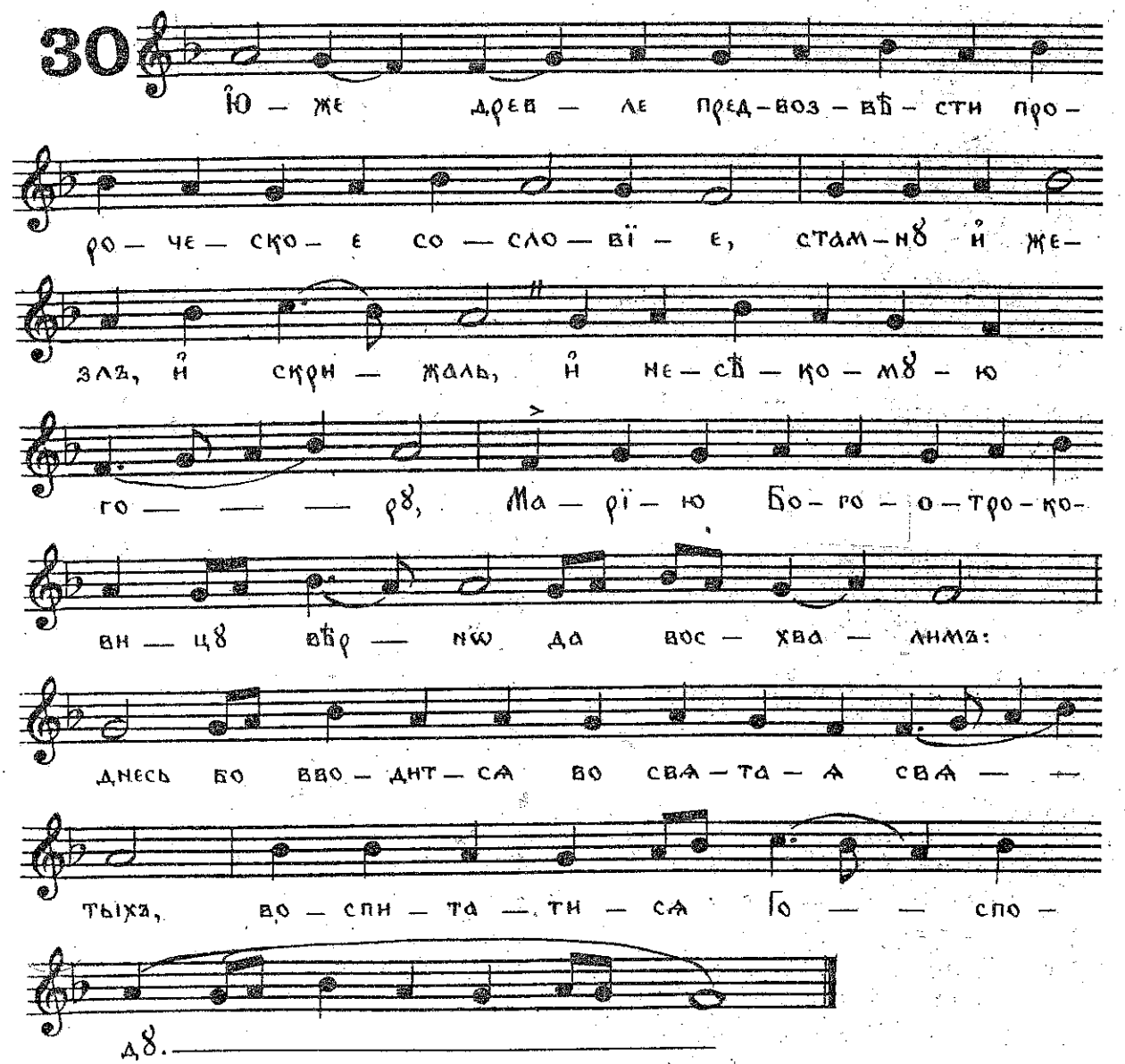

На хвалитехъ, гл. а.

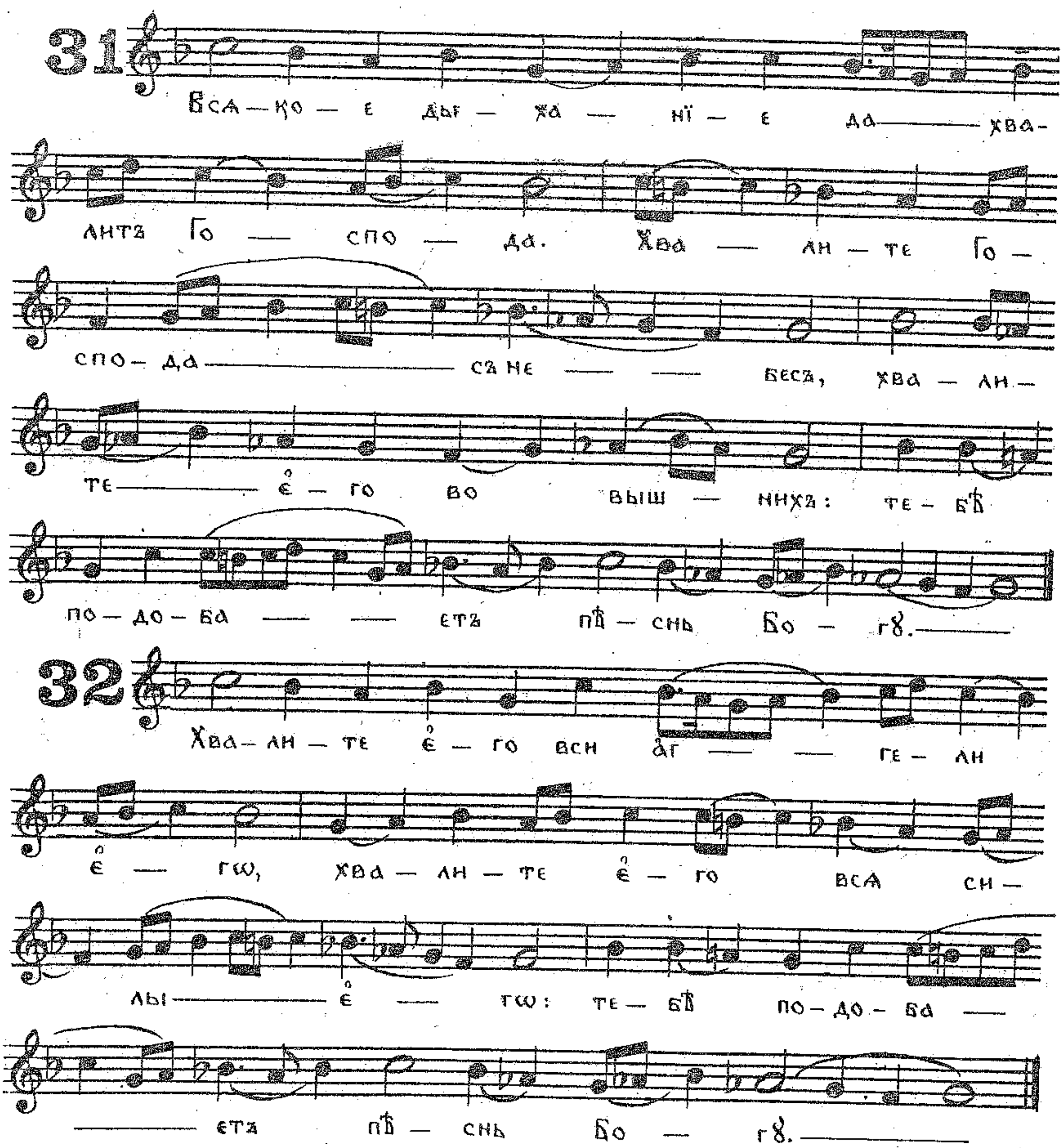

На хвалитехъ, стїхиры, гл. а.

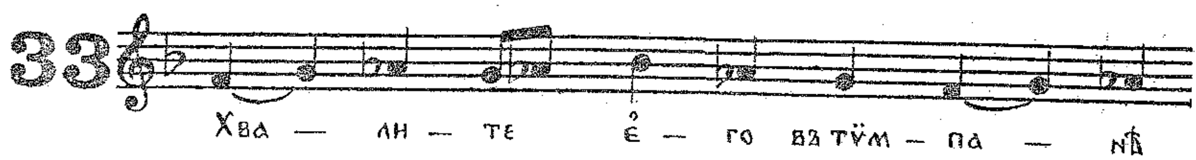

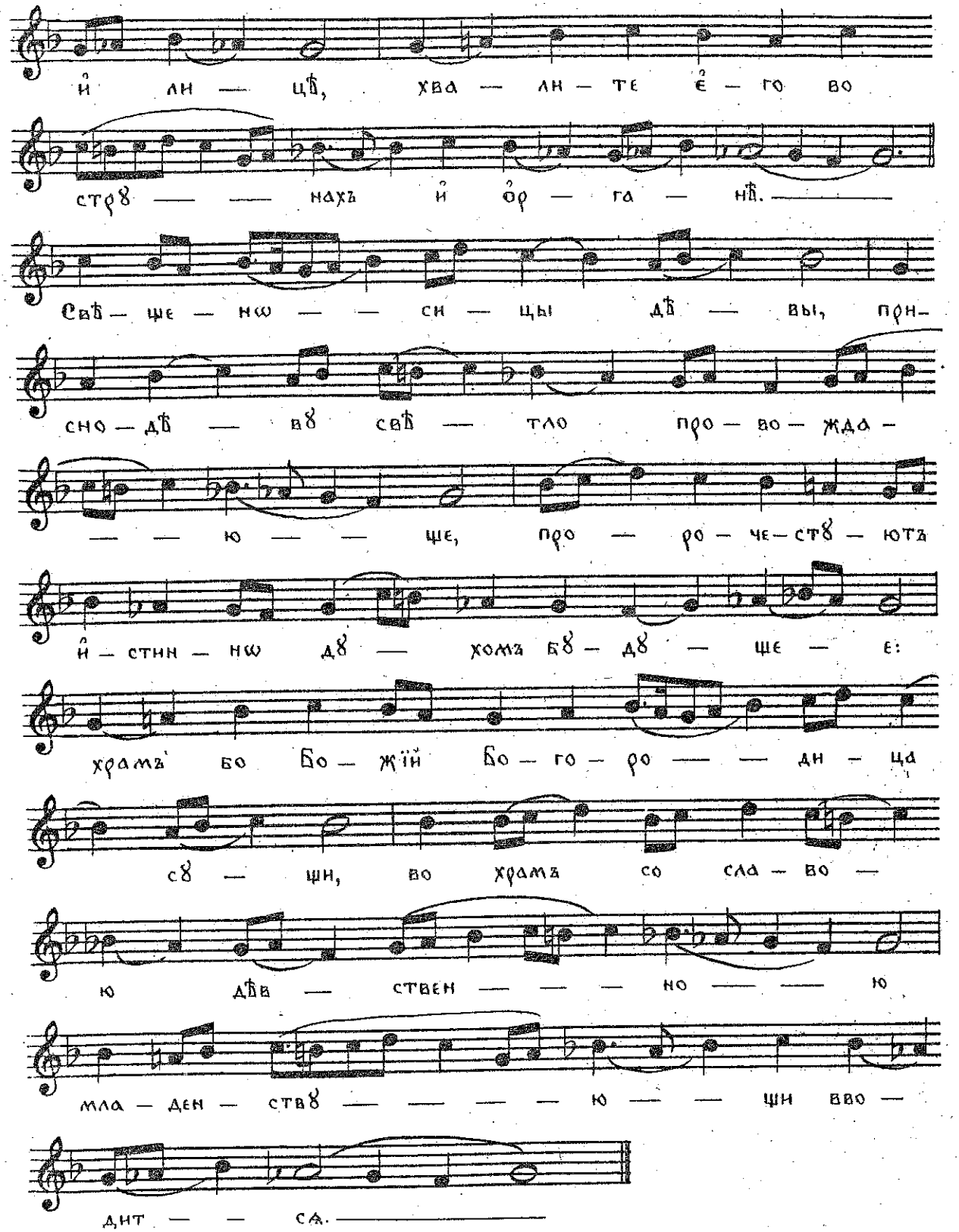
и̂ ли — цѣ, хва — ли — те е̂ — го во
стрꙋ — — нахъ и̂ о̂р — га — нѣ. ——
Свѣ — ще — нѡ — — си — цы дѣ — вы, при-
сно — дѣ — вꙋ свѣ — тло про — во — жда —
— — ю — — ще, про — ро — че — стꙋ — ютъ
и̂ — стин — нѡ дꙋ — хомъ бꙋ — дꙋ — ще — е:
храмъ бо Бо — жїй Бо — го — ро — — ди — ца
сꙋ — щи, во храмъ со сла — во —
ю дѣв — ствен — — — но — — ю
мла — ден — ствꙋ — — — — ю — — щи вво —
дит — — сѧ. ——

34

Вса — ко — е ды — ха — нї — е да —

хва — — литъ Го — — спо — да. —

Ѡ — бѣ — ща — нї — а свѧ — та — гѡ и плодъ

бла — го — слав — ный, Бо — го — ро — ди —

ца во — и — стин — нꙋ ꙗ — ви — сѧ —

мі — — рꙋ, ꙗ — кѡ всѣхъ — пре — выш —

ша — а: ꙗ — же бла — го — чест — нѡ при — во —

ди — ма во храмъ Бо — жїй, мо — ли — твꙋ

рожд — шихъ ис — — пол — — нѧ —

— — етъ, со — блю — да — е — ма бо — —

же — ствен — нымъ Дꙋ — хомъ. —

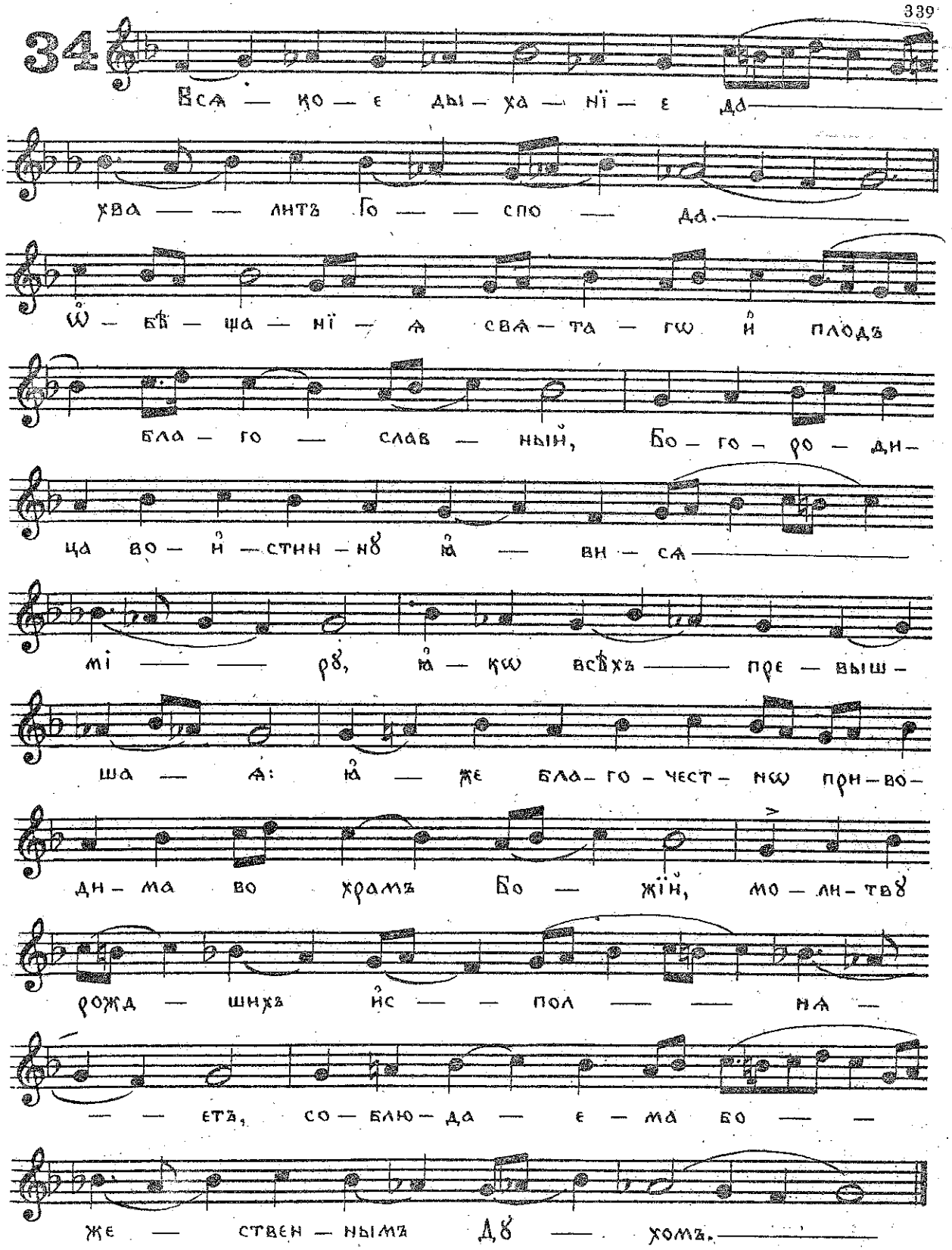

Слава, и нынѣ, гл. Ѣ.

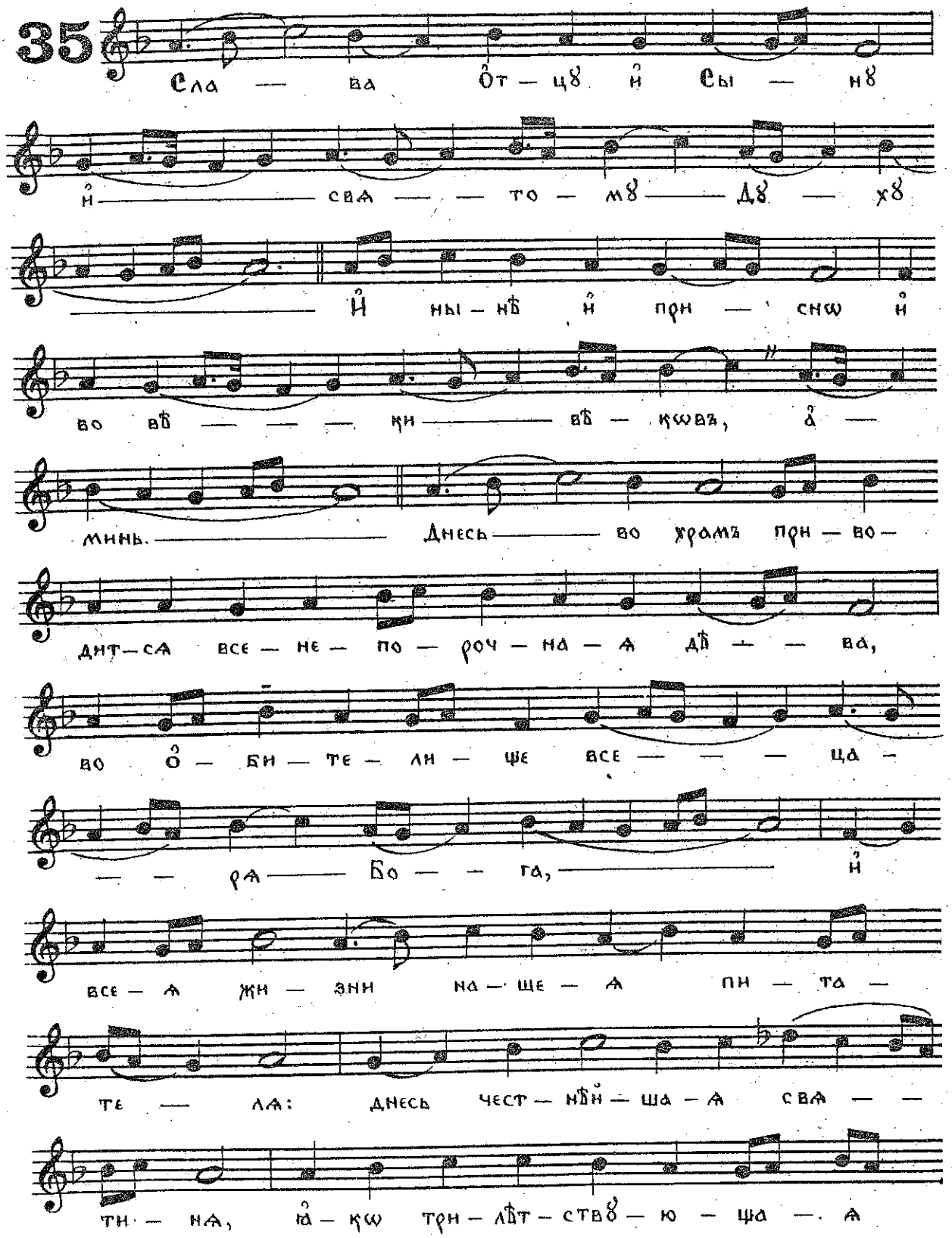

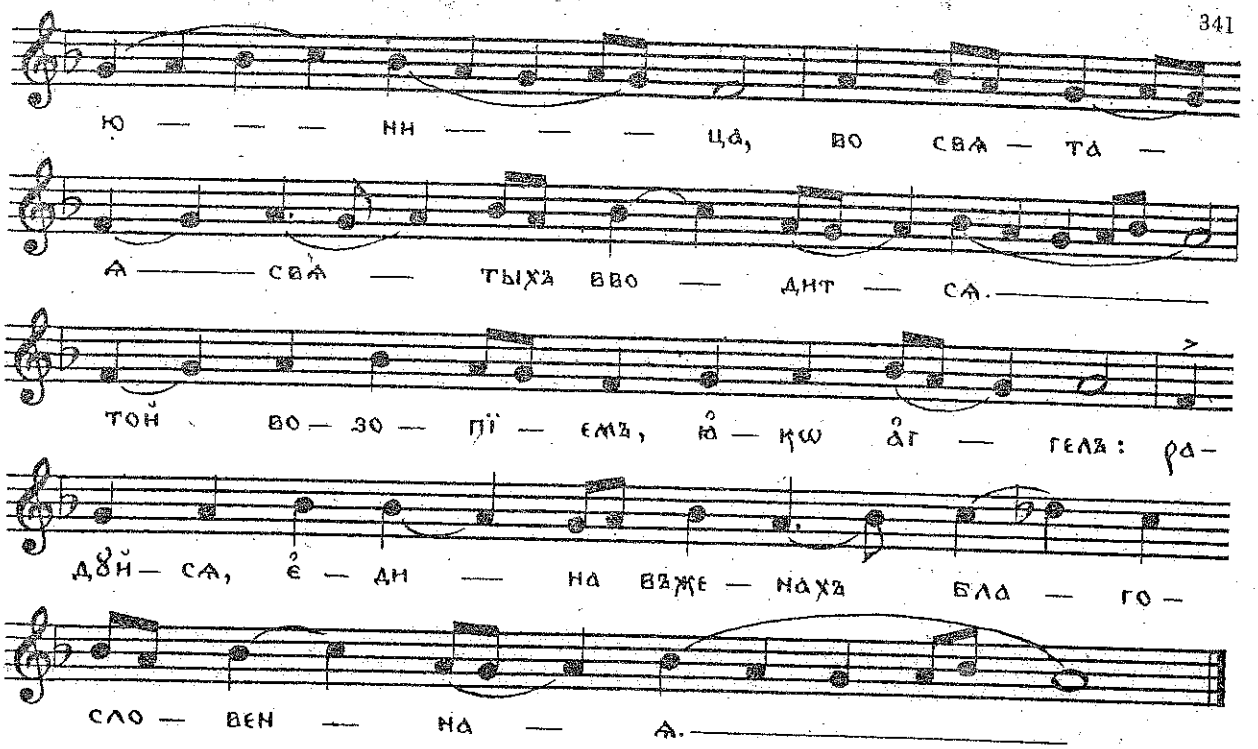

На лїтѹргіи

Блаженна, гл. Д̃.

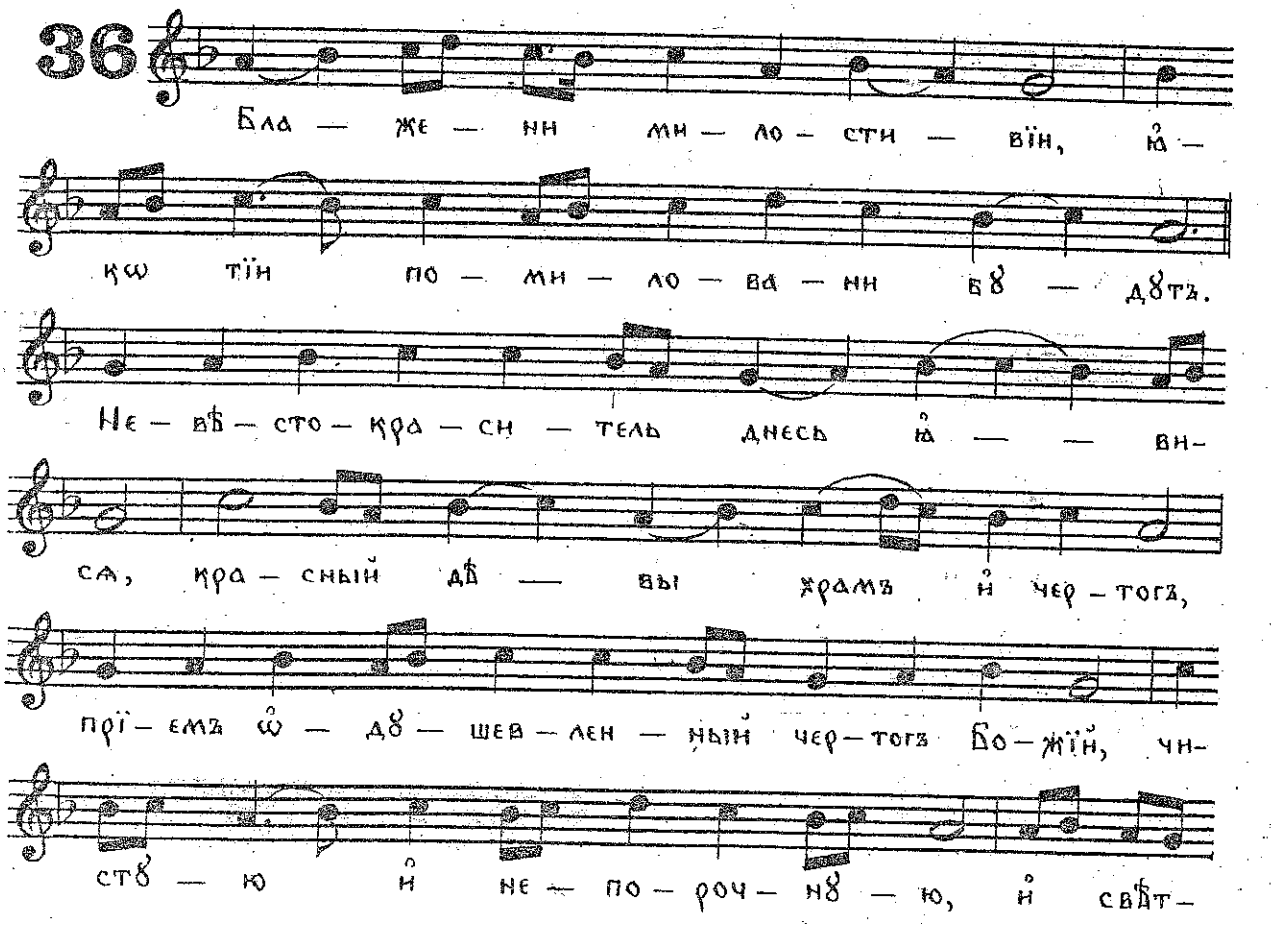

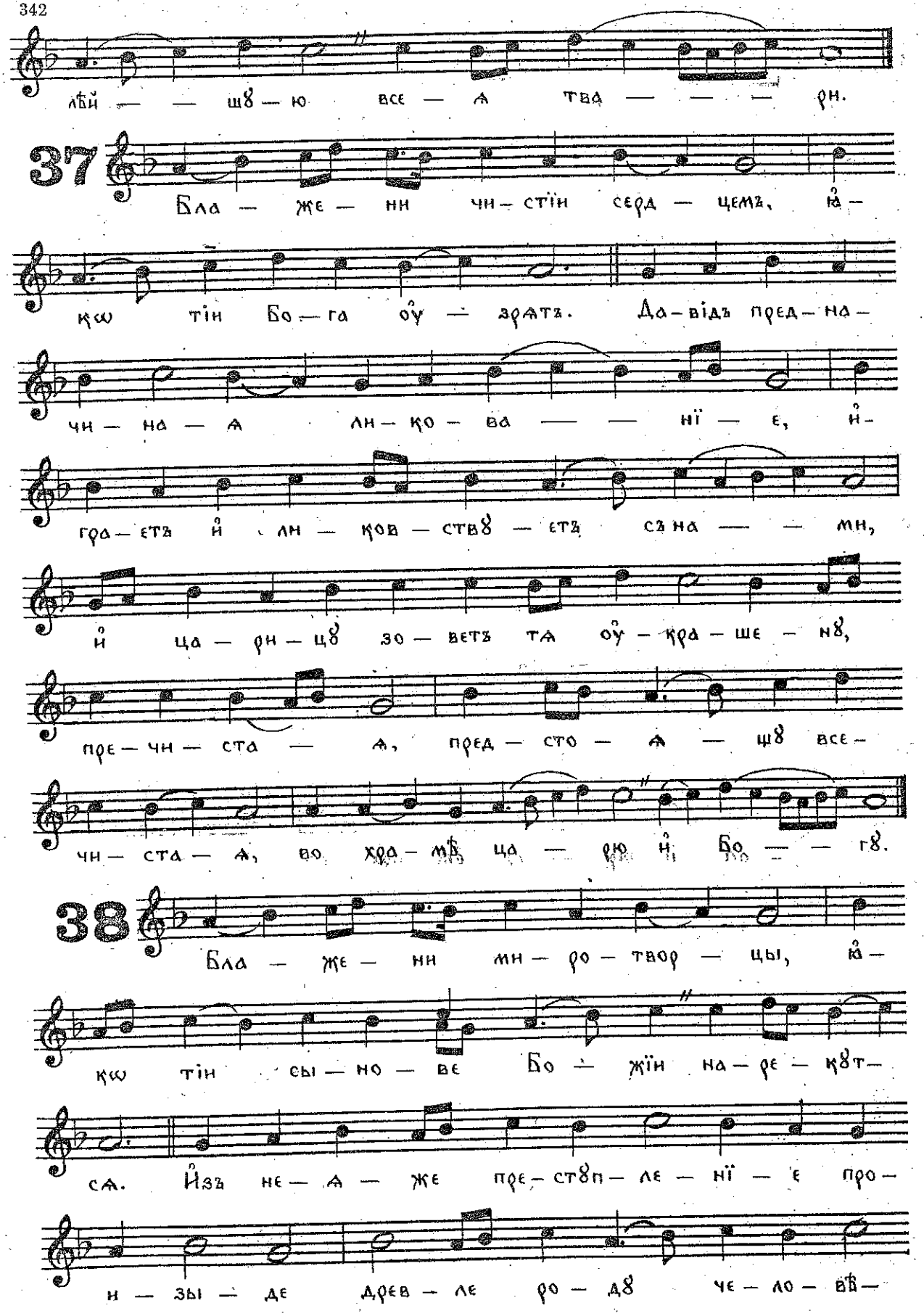
лѣй — — шѵ — ю все — а тва — — — рн.
37
Бла — же — нн чи — стїи сера — цемъ, на —
кѡ тїи Бо — га оу — зрятъ. Да — відъ пред — на —
чи — на — а ли — ко — ва — — нї — е, и —
гра — етъ й ли — ков — ствѵ — етъ сѣ на — — мн,
й ца — рн — цѵ зо — ветъ та оу — кра — ше — нѵ,
пре — чи — ста — а, пред — сто — а — шѵ все —
чи — ста — а, во хра — мѣ ца — рю и Бо — — гѵ.
38
Бла — же — нн ми — ро — твор — цы, на —
кѡ тїи сы — но — ве Бо — жїи на — ре — кѵт —
ся. Изъ не — а — же пре — ствп — ле — нї — е про —
н — зы — де дрєв — ле ро — дѵ че — ло — вѣ —

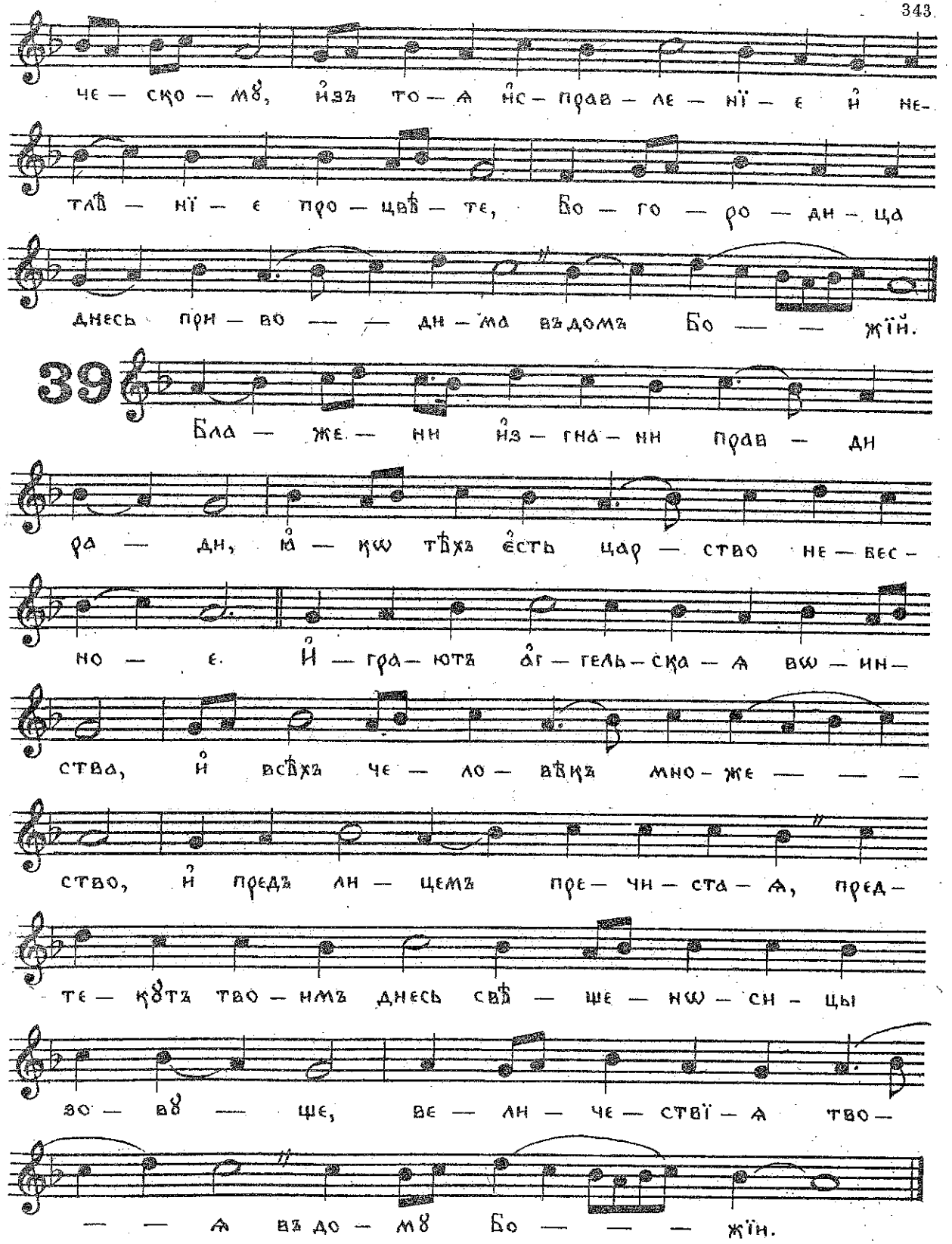
чє — ско — мꙋ, и҆зъ то — ѧ и҆с — прав — ле — нї — є и҆ не-
тлѣ — нї — є про — цвѣ — те, Бо — го — ро — ди — ца
днесь при — во — — ди — ма въ домъ Бо — — жїй.
39
Бла — же — ни и҆з — гна — ни прав — ди
ра — ди, ꙗ҆ — кѡ тѣхъ є҆сть цар — ство не — бес-
но — є. И҆ — гра — ютъ а҆г — гель — ска — ѧ вѡ — ин-
ства, и҆ всѣхъ че — ло — вѣкъ мно — же — — —
ство, и҆ предъ ли — цемъ пре — чи — ста — ѧ, пред-
те — кꙋтъ тво — имъ днесь свѣ — ще — нѡ — си — цы
зо — вꙋ — ще, ве — ли — че — ствї — ѧ тво —
— — ѧ въ до — мꙋ Бо — — — жїи.

Блаженни єстє єгда... гл. Й.

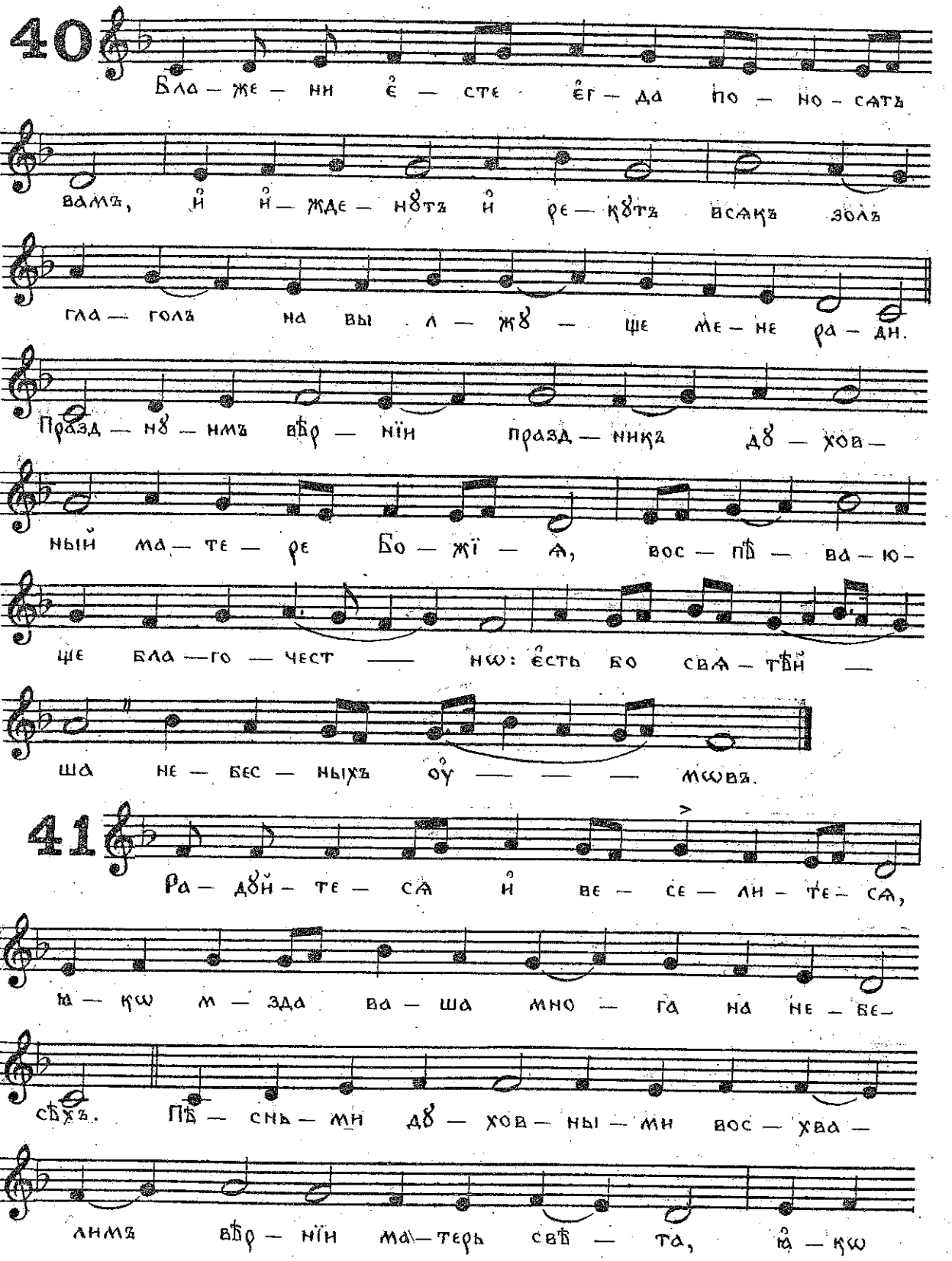

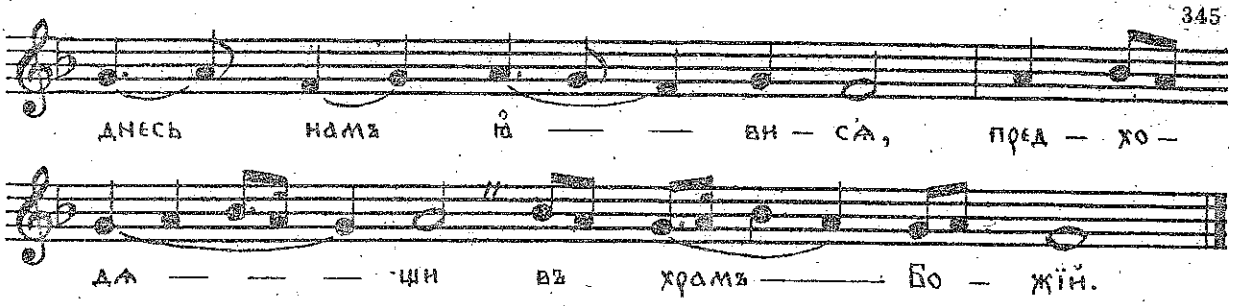

Слава, гл. Н.

42

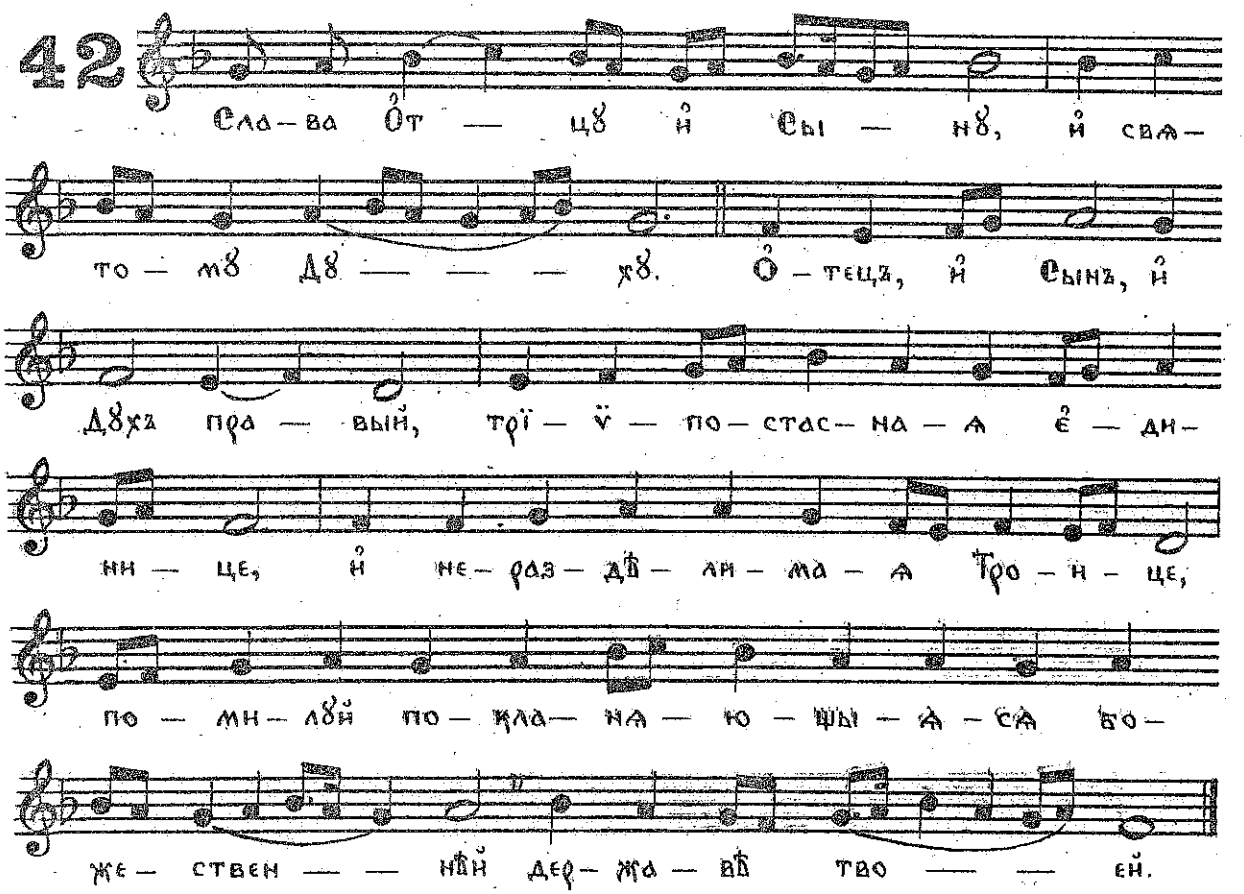

И нынѣ, гл. Н.

43

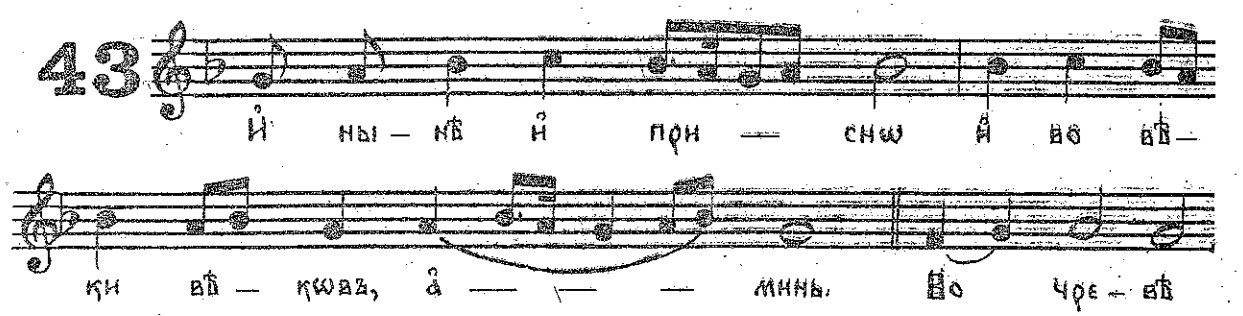

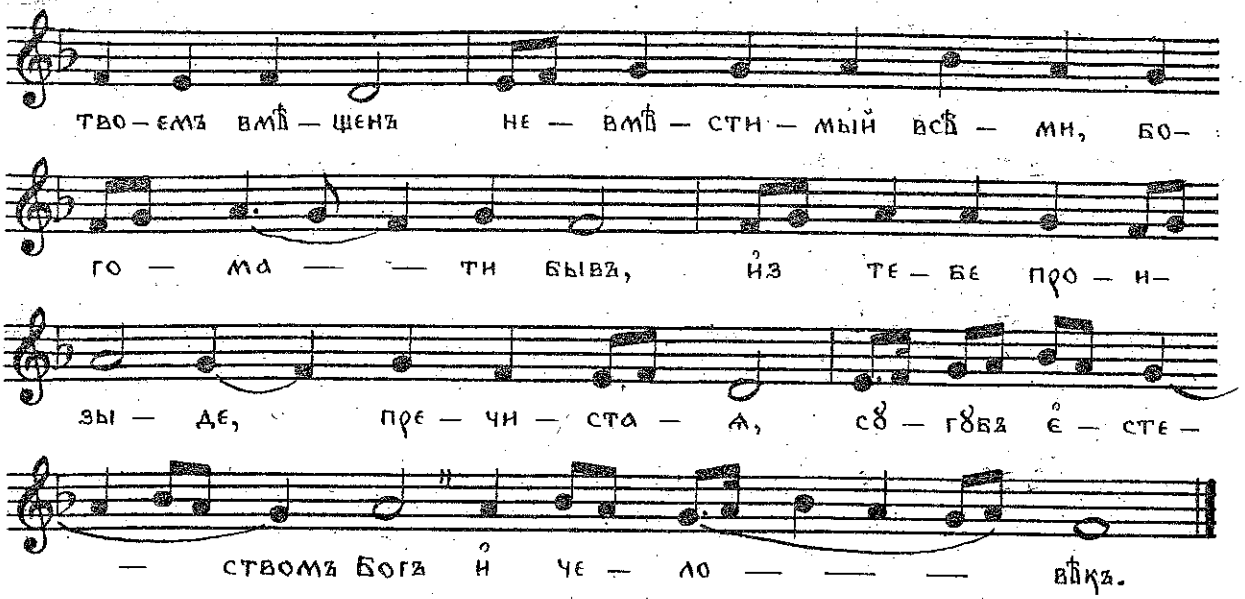

Прокіменъ а̊постола, гл. Г̃.

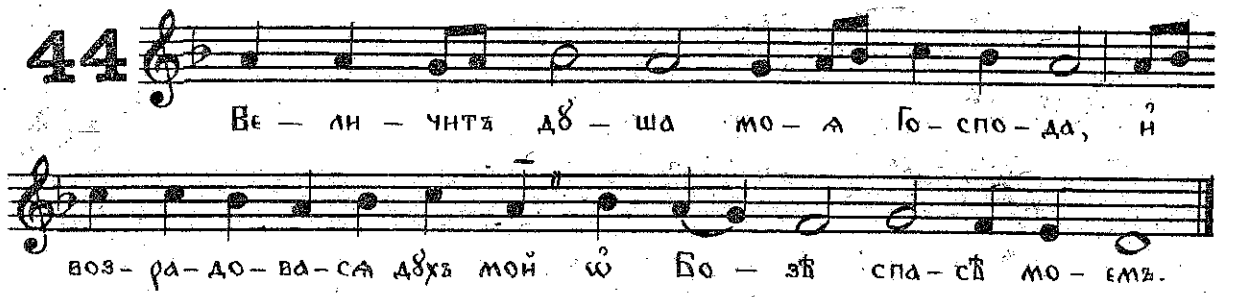

Й̊рмосъ, гл. Д̃. велікій

Т. Остојић, 1887

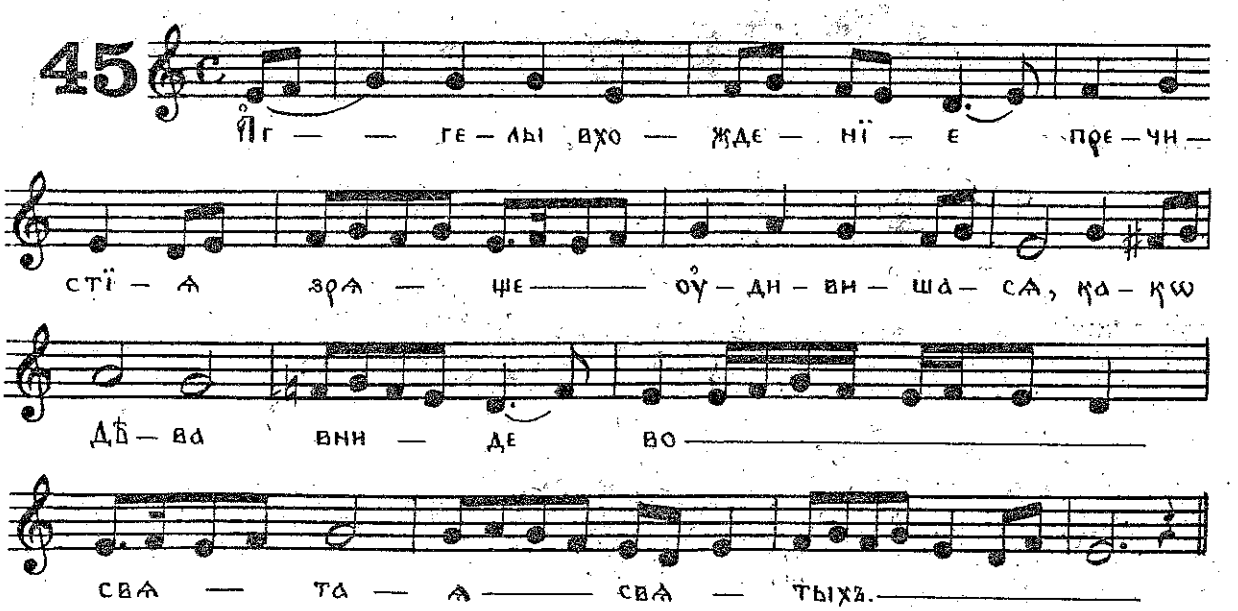

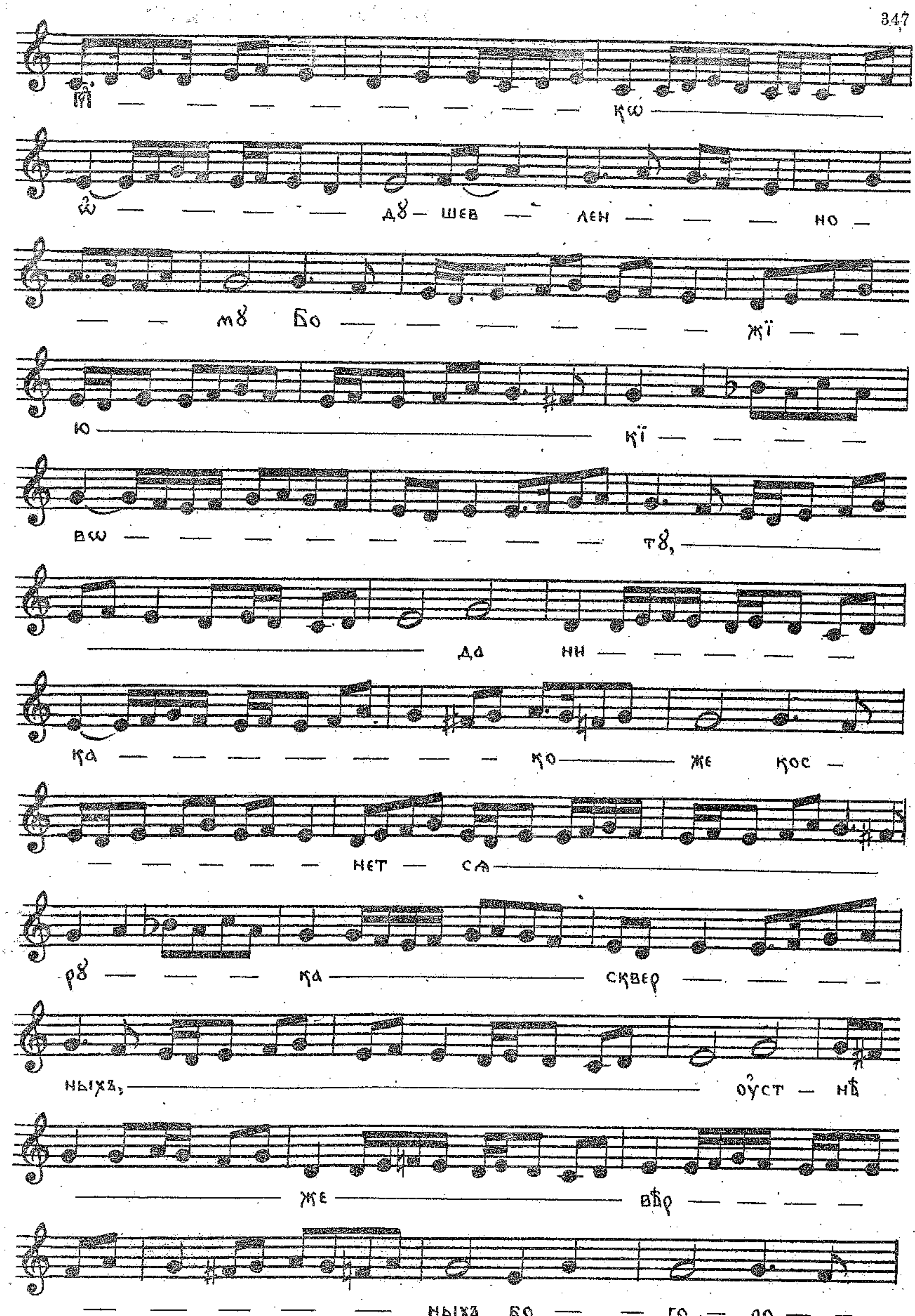
ї — кѡ
ѿ — дꙋ шев — лен — но
— мꙋ Бо — жї
ю — кї
вѡ — тꙋ,
да ни
ка — ко — же кос
— нет — ся
рꙋ — ка — сквер
ныхъ, оуст — нъ
— же — вѣр
— ныхъ бо — го — ро

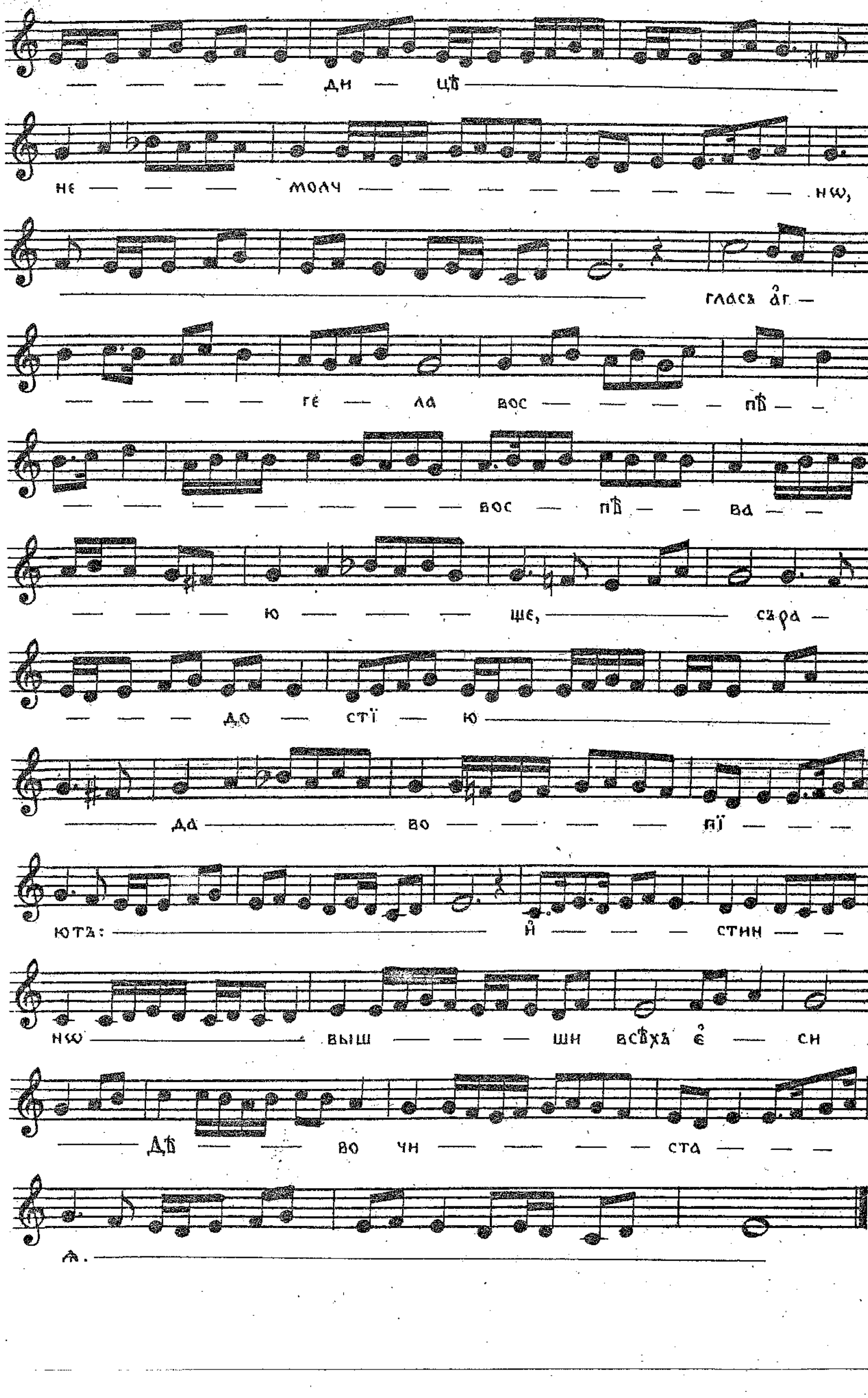
ди цѣ
не молч нѡ,
гласъ а҃г
ге ла вос пѣ
вос пѣ ва
ю ще, съра
до стї ю
да во пї
ютъ: и стин
нѡ выш шн всѣхъ є сн
дѣ во чн ста
а.